



[WWW.MATOM.NL](http://WWW.MATOM.NL)  
[SERVICE@MATOM.NL](mailto:SERVICE@MATOM.NL)



**HAKSELAARS**

**SPARE-PARTS – ONDERDELEN – SPAREPARTS - ONDERDELEN**

**HET EERSTE DEEL VAN DIT ONDERDEELBOEK  
BESTAAT UIT ONDERDEEL TEKENINGEN VAN  
DE MACHINES.**

**HET TWEEDE DEEL BETREFT ONDERDEEL  
TEKENINGEN VAN DE MOTOREN.**



## Bepaal de maat van de aandrijfriem!

Door technische aanpassingen van machines zijn er verschillende aandrijfriemen gebruikt (vaak ook per type machine). Om de juiste aandrijfriem voor uw machine te bepalen zijn er verschillende mogelijkheden.

### 1. U kunt de maten van de riem nog lezen:

U verwijdert de aandrijfriem en op de riem treft u de maat nog aan. Vergelijk deze maat met de beschikbare aandrijfriemen of geef uw aangetroffen maten door aan uw dealer of Matom BV.



### 2. U kunt de maten van de aandrijfriem niet meer lezen:

- Controleer eerst of de centrifugaal koppeling (is de koppeling op de motor) en de poelie goed in lijn staan. Zeker als u de motor heeft vervangen is dit noodzakelijk. U kunt dit bijv. doen door een waterpas langs beide koppelingen te houden. U kunt correcties uitvoeren door de motor bouten los te draaien en de motor enigszins te verplaatsen. Draai de motor bevestiging bouten handvast zodat u de motor altijd nog kunt verplaatsen waardoor de riem strakker of lossere komt te staan.
- Veeg de binnenkant groef van de centrifugaalkoppeling en poelie goed schoon met een doek.
- Trek een lengte van  $\pm 5$ mm diameter touw rond de twee poelies voor het bepalen van de lengte van de aandrijfriem. Trek het touw strak. Zorg ervoor dat de uiteinden van het touw een overlap hebben van zo'n 4 centimeter.
- Trek een lijn over het overlappende touw met een pen of permanent marker. Zorg ervoor dat de lijn zichtbaar is op beide gedeeltes van het touw. Haal het touw uit de poelies.
- Leg het gemarkeerde touw plat op een stevige ondergrond. Gebruik een meetlint of rolmaat om de afstand tussen de twee markeringen op te meten.
- U heeft nu de binnenmaat van de aandrijfriem opgemeten (de Li maat). Bepaal aan de hand van de vermelde riemen uw benodigde aandrijfriem (neem de riem die het dichtst bij de gemeten lengte zit!) of neem contact op met Matom BV.
- Denk er aan dat u na het plaatsen van de riem deze ongeveer duimdikte moet kunnen indrukken.



Nr.	Bestelnr.
1	1000EW1001
2	1000EW1002
3	1000EW1003
4	1000EW1004
etc	etc

**Bepaal het artikel nummer:**

1000EW1: EERSTE 7 CIJFERS/ LETTERS STAAN VAST

LAATSTE DRIE CIJFERS KOMEN OVEREEN MET DE TEKENING. Dus  
 Nr.1 = 001,  
 Nr. 2 = 002,  
 Nr. 18= 018 etc.

Nr18. is een scharnierbare inworp trechter Art. nr. 1000EW1018-1

Nr18. is een niet scharnierbare inworp trechter Art. nr. 1000EW1018

Nr 16 = Complete motor zie voor onderdelen Loncin G200FS (as 19,05mm)

Nr46+47+15. is complete uitworp trechter met draaibare klep Art. nr. 1000EW1014-1  
 -Complete Uitworp trechter zonder draaibare uitworp Art. Nr. 1000EW1014

Hendel draaigedeelte uitworp trechter Art. nr. 1000EW1047-1

Nr5= Band incl. binnenband en velg Art. nr. 1000EW1005

Nr24= Noodstopshakelaar Art. nr. 1000EW1024

Nr26= conrames (er zit één mes op de machine)  
 Art. nr. 1000EW1026  
 -Bout voor conrames Art. nr. 1500EW1029-1

Nr2= mestrommel (ronde as) Art. nr. 1000EW1002  
 Nr2=mestrommel (stervormige as) Art. nr. 1500EW1002-1

Nr3= mes (er zitten twee messen op de trommel) Art. nr. 1000EW1003  
 -Mes Bout per stuk (3 per mes nodig) Art. nr. 1500EW1003-1  
 - Set van 3 bouten voor mes Art. nr. 1500EW1003-3

Nr6. is poelie met ronde as Art.nr. 1000EW1006  
 Nr6. is poelie met as stervormig Art.nr. 1000EW1006E-1

Nr7. is aandrijfriem (er zitten er twee op deze machine) - 13 x 865Li Art.nr. 1000EW1007

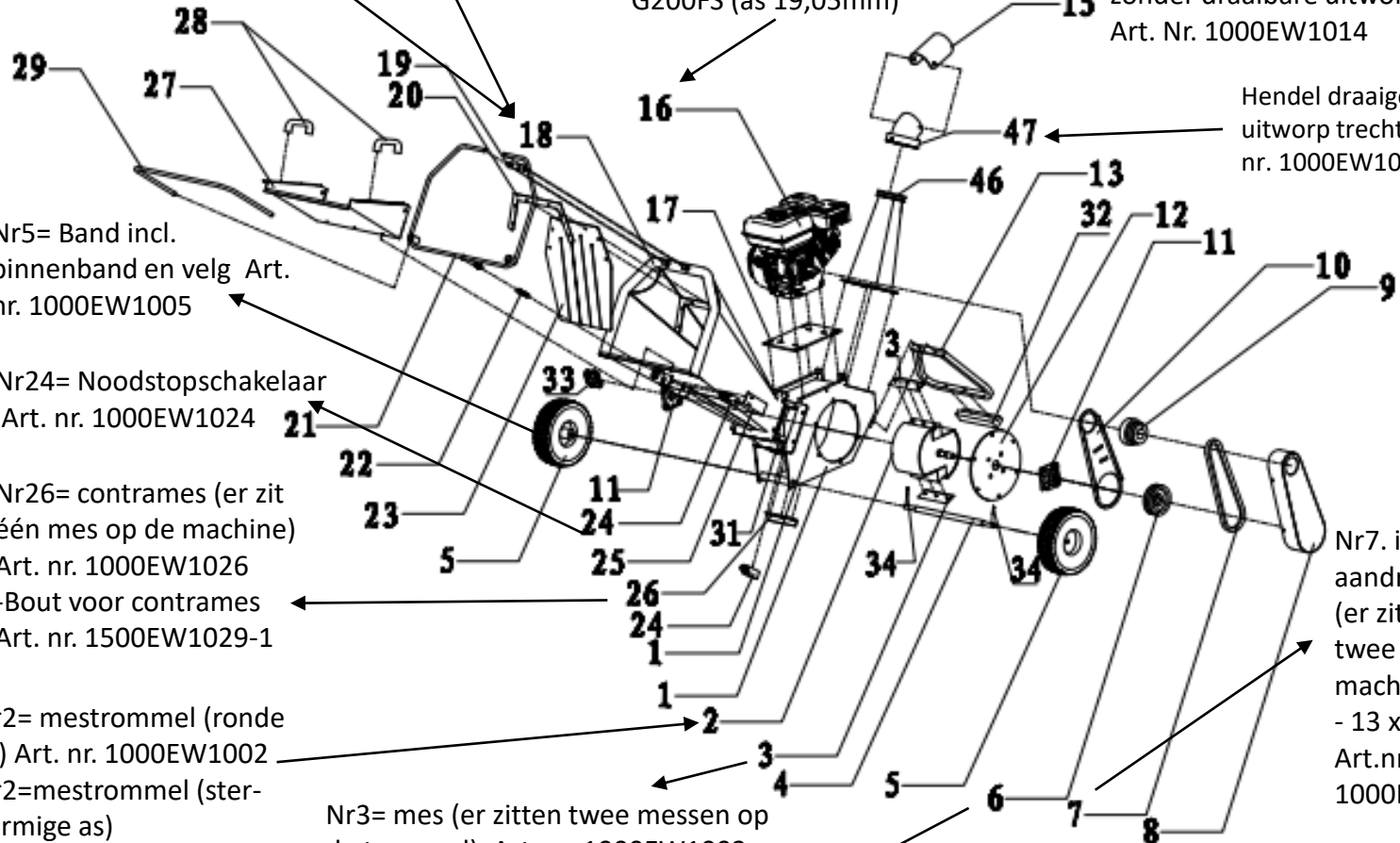

Nr.	Bestelnr.
1	1000EW1001
2	1000EW1002
3	1000EW1003
4	1000EW1004
etc	etc

**Bepaal het artikel nummer:**

1000EW1: EERSTE 7 CIJFERS/ LETTERS STAAN VAST

LAATSTE DRIE CIJFERS KOMEN OVEREEN MET DE TEKENING. Dus  
 Nr.1 = 001,  
 Nr. 2 = 002,  
 Nr. 18= 018 etc.

Nr. 35 Elektro-motor Art. nr. 1000EW1035

- Condensator cd60250UF,10/55/10 Art. nr. 1000EW1035-1
- Condensator cbb60 45uf,40/70/21 Art.nr. 1000EW1035-2
- Behuizing schakelkast art. nr. 1000EW1035-3

Nr18. is een complete niet scharnierbare inworp trechter Art. nr. 1000EW1018  
 Nr18. is een complete scharnierbare inworp trechter Art. nr. 1000EW1018-1

Nr5= Band incl. binnenband en velg Art. nr. 1000EW1005

Nr2= mestrommel (ronde as) Art. nr. 1000EW1002  
 Nr2=mestrommel (stervormige as) Art. nr. 1500EW1002-1

Nr26= contrames (er zit één mes op de machine) Art. nr. 1000EW1003  
 -Bout voor contrames Art. nr. 1500EW1029-1

Nr3= mes (er zitten twee messen op de trommel) Art. nr. 1000EW1003  
 - Bout per stuk (3 per mes nodig) Art. nr. 1500EW1003-1  
 - Set van 3 bouten voor mes Art. nr. 1500EW1003-3

# Hakselaar (230 Volt) HC1000EWE / HC10E-NL

Nr46+47+15 is complete uitworp trechter met niet draaibare klep Art. nr. 1000EW1014

complete uitworp trechter met draaibare klep Art. nr. 1000EW1014-1

Nr47-1 snelspan hendel Art. nr. 1000EW1047-1

Nr7. is aandrijfriem 13 x 838Li Art.nr. 1000EW1007-1

Nr6. is poelie met ronde as Art.nr. 1000EW1006E

Nr6. is poelie met as stervormig Art.nr. 1000EW1006E-1

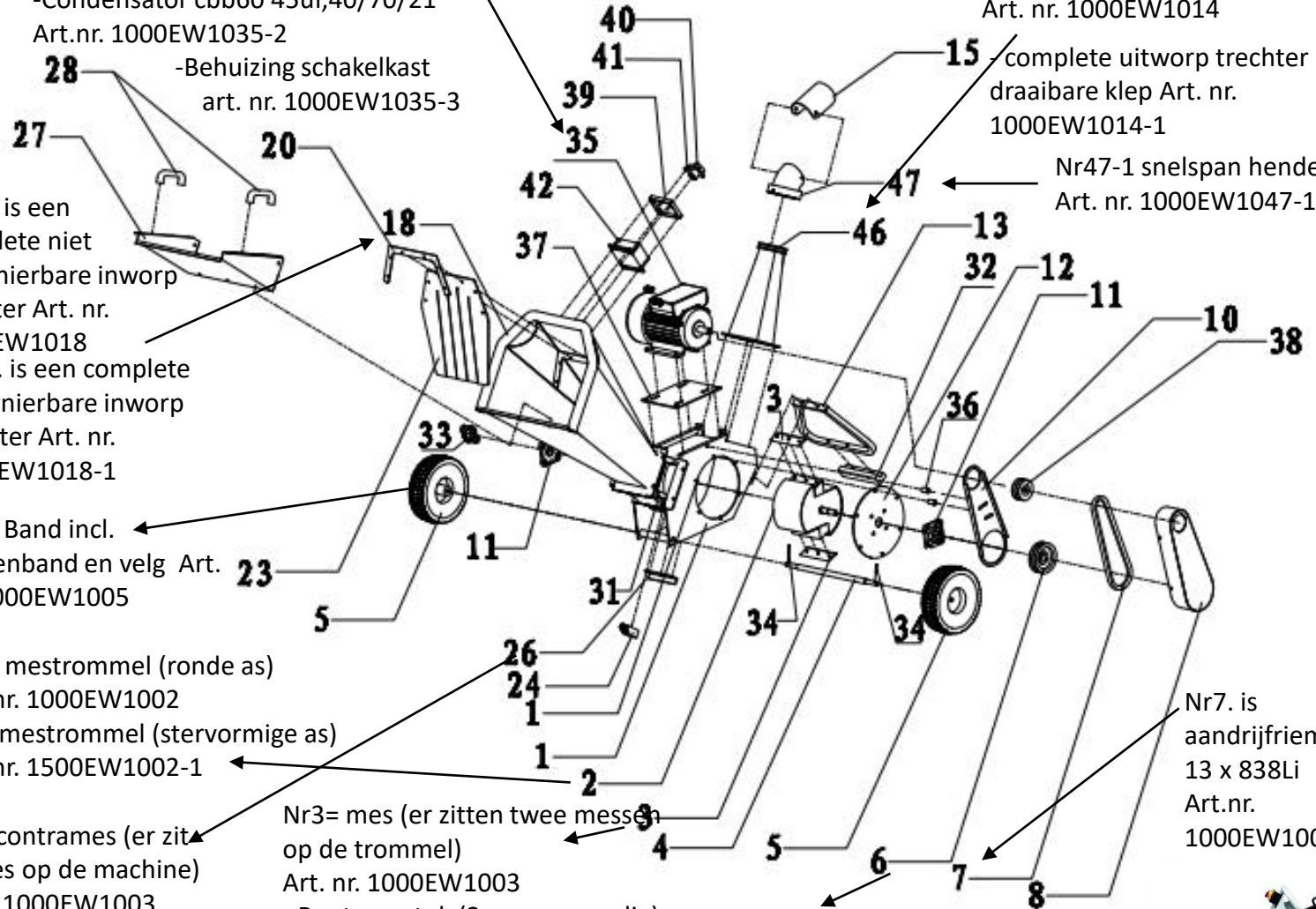



Nr.	Bestelnr.
1	1000EWPRO001
2	1000EWPRO002
3	1000EWPRO003
4	1000EWPRO004
etc	etc

**Bepaal het artikel nummer:**

1000EWPRO:  
EERSTE 9 CIJFERS/  
LETTERS STAAN  
VAST

LAATSTE DRIE  
CIJFERS KOMEN  
OVEREEN MET DE  
TEKENING. Dus  
Nr.1 = 001,  
Nr. 2 = 002,  
Nr. 18= 018 etc.

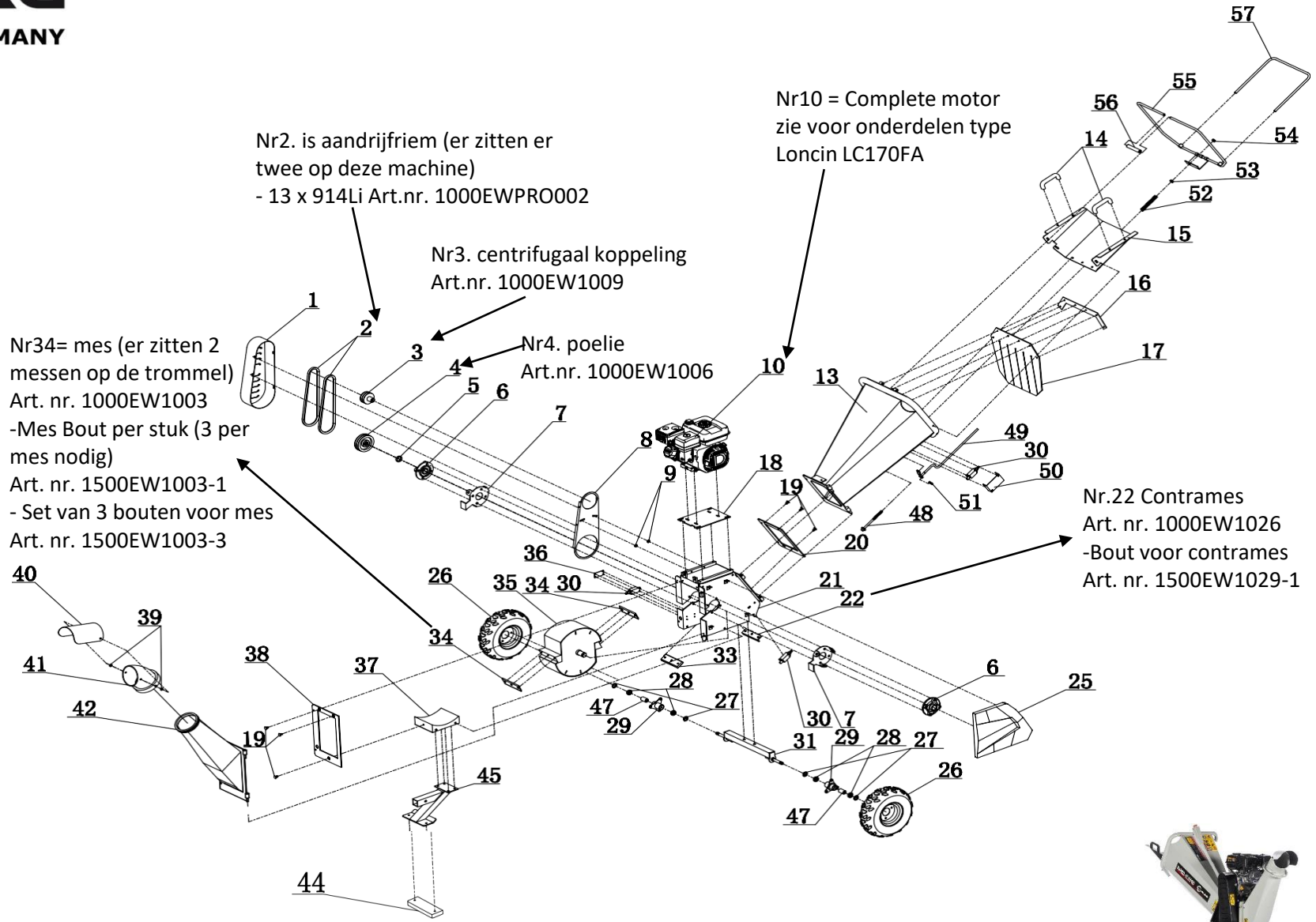



# Hakselaar (benzine) HC1500EW-NL HC15/ HC15-NL

Nr.	Bestelnr.
1	1500EW1001
2	1500EW1002
3	1500EW1003
4	1500EW1004
etc	etc

**Bepaal het artikel nummer:**

1500EW1: EERSTE 7 CIJFERS/ LETTERS STAAN VAST

LAATSTE DRIE CIJFERS KOMEN OVEREEN MET DE TEKENING. Dus  
 Nr.1 = 001,  
 Nr. 2 = 002,  
 Nr. 18= 018 etc.

Nr20+55,54,68,21 is complete uitworp trechter met draaibare klep Art. nr. 1500EW1020-1

Nr20+55,54,68,21 is complete uitworp trechter met niet draaibare klep Art. nr. 1500EW1020

**Nr31= Complete motor zie voor onderdelen Lumag DJ190F**

Zwarte kunststof opbergkoker Art. nr. 1500EW9999

Nr. 44 Noodstop-schakelaar Art. nr. 1000EW1024

Nr23. is complete scharnierbare inworp trechter Art. nr. 1500EW1023-1  
 -Een complete niet scharnierbare inworp trechter Art. nr. 1500EW1023

Nr59 rubber inworp trechter (links breed/ rechts smal) Art. nr. 1500EW1059  
 - Rubber inworp trechter (links en rechts gelijke breedte) Art. nr. 1500EW1059-1

Nr4= band incl. binnenband en velg Art. nr. 1500EW1004

Nr29= contrames (er zit één mes op de machine) Art. nr. 1500EW1029

Bout contrames Art. nr. 1500EW1029-1

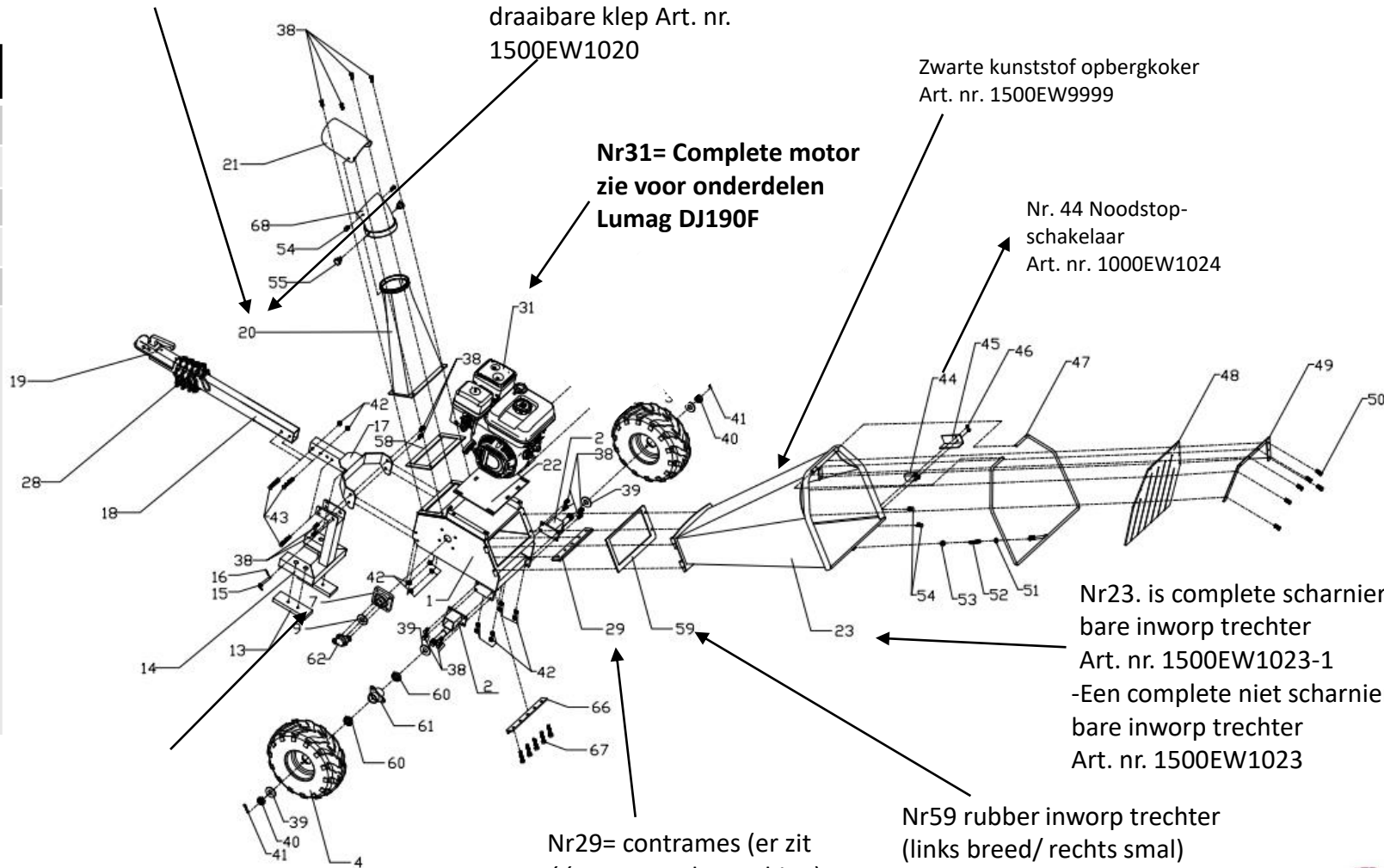

Nr.	Bestelnr.
1	1500EW1001
2	1500EW1002
3	1500EW1003
4	1500EW1004
etc	etc

**Bepaal het artikel nummer:**

1500EW1: EERSTE 7 CIJFERS/ LETTERS STAAN VAST

LAATSTE DRIE CIJFERS KOMEN OVEREEN MET DE TEKENING. Dus  
 Nr.1 = 001,  
 Nr. 2 = 002,  
 Nr. 18= 018 etc.

Nr6= centrifugaal koppeling diameter riemschijf ± Ø 80mm , breedte 100mm, asmaat 25mm Art. nr. 1500EW1006  
 -Alleen klauwkoppeling voor centrifugaal koppeling type 1500EW1006  
 Art. nr. 1500EW1006-2

Nr6= centrifugaal koppeling diameter riemschijf ± Ø 95mm , breedte 115mm, asmaat 25mm Art. nr. 3BSF15016

Nr6= centrifugaal koppeling diameter riemschijf ± Ø 125mm , breedte 170mm, asmaat 25mm Art. nr. HC15H013

Spie centrifugaal koppeling  
 Art. nr. 1500EW1006-1

**Nr31= Complete motor zie voor onderdelen Lumag DJ190F**

Sleutel voor elektrostart  
 Art. nr. 1500EW1044-1

Nr24. is aandrijfriem (er zitten er twee op deze machine)

- 17 x 1025Li Art.nr. 1500EW1024-2
- 17 x 1031Li Art.nr. 1500EW1024
- 17 x 1041Li Art.nr. 1500EW1024-3
- 17 x 1052Li Art. nr.1500EW1024-1

- Nr8= Poelie 156 x 30mm  
 ronde as Art. nr. 1500EW1008  
 Nr8. Poelie 136 x 30 mm  
 ronde as Art. nr. 1500EW1008-2  
 Nr8. Poelie 136 x 30mm met  
 stervormige as Art. nr. 1500EW1008-1

Nr3= mes (er zitten twee messen op de trommel)  
 Art. nr. 1500EW1003 (is 1 mes)

- 1 stuk bout voor mes (5 stuks per mes nodig ) Art. nr. 1500EW1003-1
- Set 5 stuks mes bouten Art. nr. 1500EW1003-5

Nr12= mestrommel (met ronde as)  
 Art. nr. 1500EW1012

Nr12= mestrommel (met stervormige as)  
 Art. nr. 1500EW1012-1

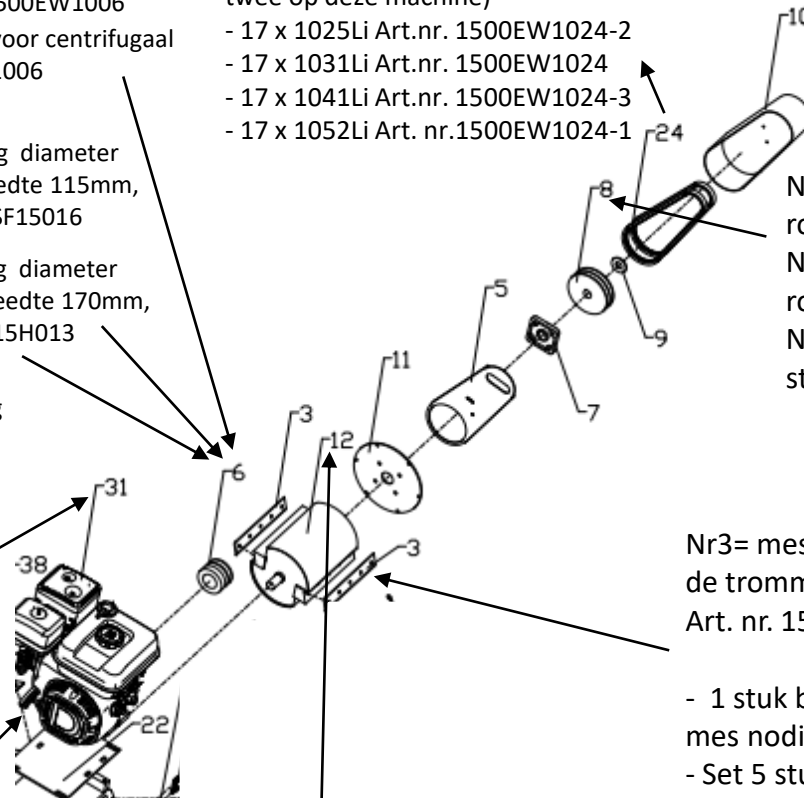



Nr.	Bestelnr.
1	1500EW1001
2	1500EW1002
3	1500EW1003
4	1500EW1004
etc	etc

**Bepaal het artikel nummer:**

1500EW1: EERSTE 7 CIJFERS/ LETTERS STAAN VAST

LAATSTE DRIE CIJFERS KOMEN OVEREEN MET DE TEKENING. Dus  
 Nr.1 = 001,  
 Nr. 2 = 002,  
 Nr. 18= 018 etc.

Nr20+55,54,68,21 is complete uitworp trechter met draaibare klep Art. nr. 1500EW1020-1

Nr20+55,54,68,21 is complete uitworp trechter met niet draaibare klep Art. nr. 1500EW1020

Zwarte kunststof opbergkoker Art. nr. 1500EW9999

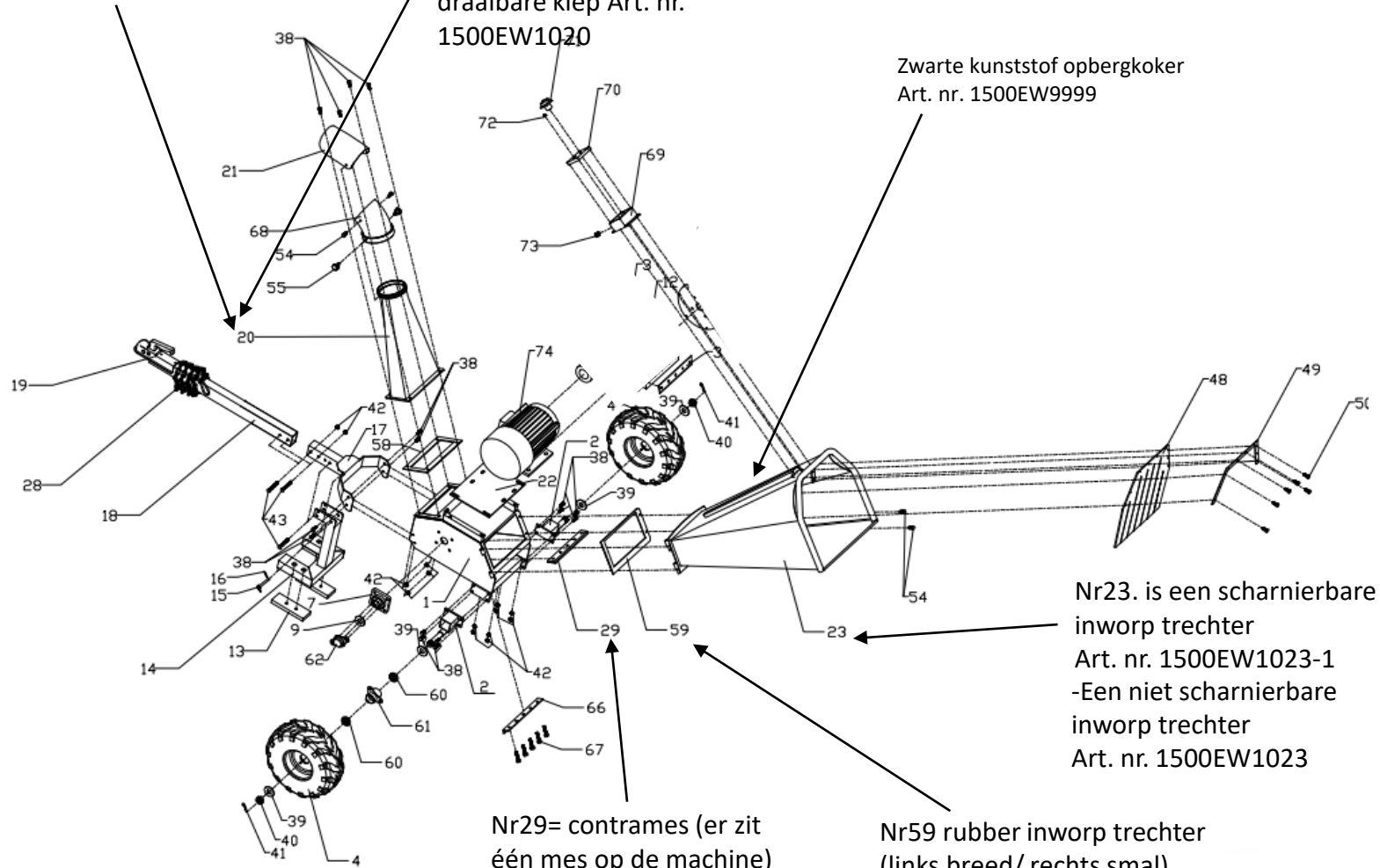

Nr23. is een scharnierbare inworp trechter Art. nr. 1500EW1023-1  
 -Een niet scharnierbare inworp trechter Art. nr. 1500EW1023

Nr29= conrames (er zit één mes op de machine) Art. nr. 1500EW1029

Bout conrames Art. nr. 1500EW1029-1

Nr59 rubber inworp trechter (links breed/ rechts smal) Art. nr. 1500EW1059  
 - Rubber inworp trechter (links en rechts gelijke breedte) Art. nr. 1500EW1059-1

Nr4= band incl. binnenband en velg Art. nr. 1500EW1004



Nr.	Bestelnr.
1	1500EW1001
2	1500EW1002
3	1500EW1003
4	1500EW1004
etc	etc

**Bepaal het artikel nummer:**

1500EW1: EERSTE 7 CIJFERS/ LETTERS STAAN VAST

LAATSTE DRIE CIJFERS KOMEN OVEREEN MET DE TEKENING. Dus  
 Nr.1 = 001,  
 Nr. 2 = 002,  
 Nr. 18= 018 etc.

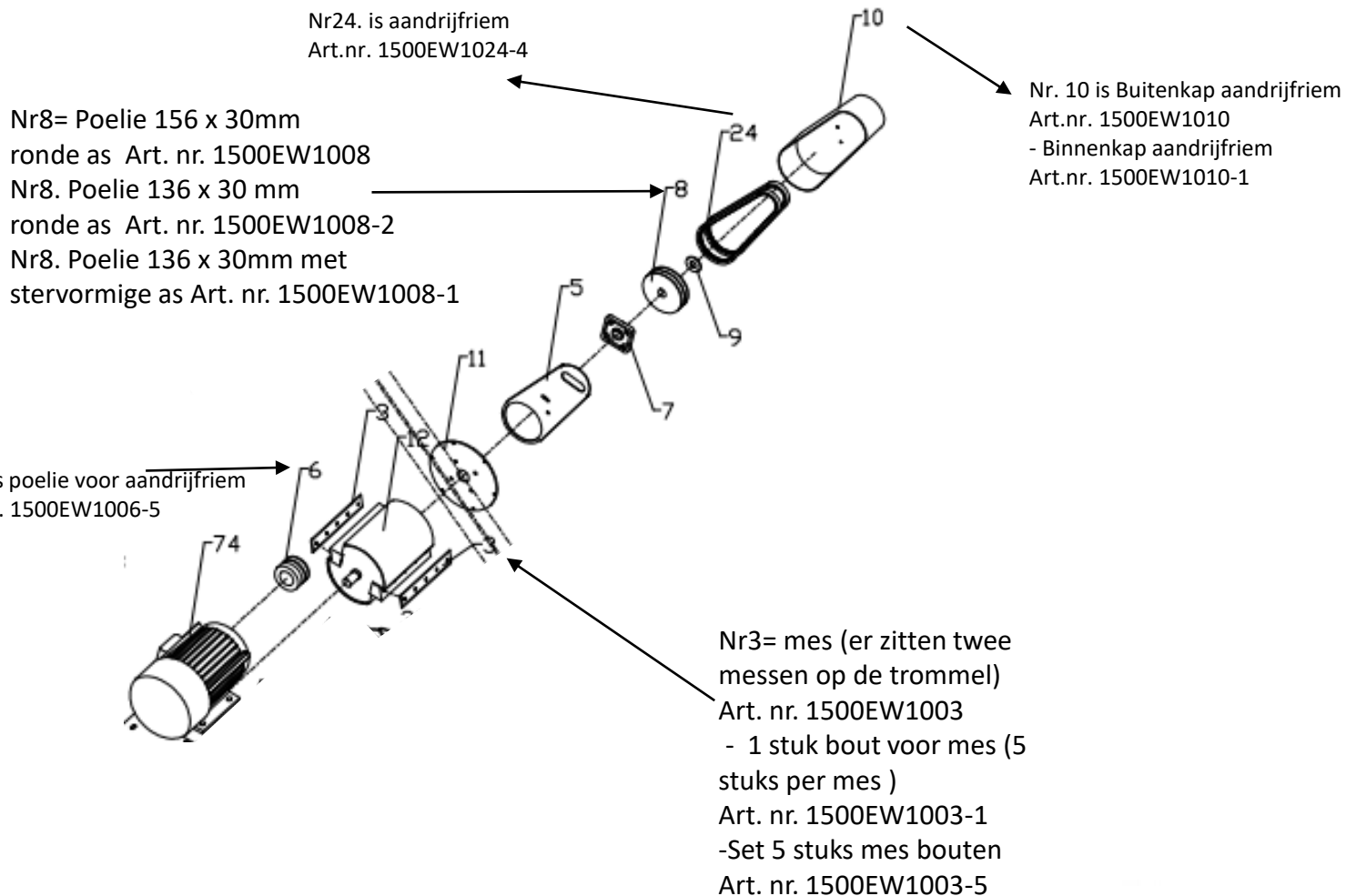

Nr.	Bestelnr.
1	15PRO1001
2	15PRO1002
3	15PRO1003
4	15PRO1004
etc	etc

**Bepaal het artikel nummer:**

15PRO1: EERSTE 6 CIJFERS/ LETTERS STAAN VAST

LAATSTE DRIE CIJFERS KOMEN OVEREEN MET DE TEKENING. Dus  
 Nr.1 = 001,  
 Nr. 2 = 002,  
 Nr. 18= 018 etc.

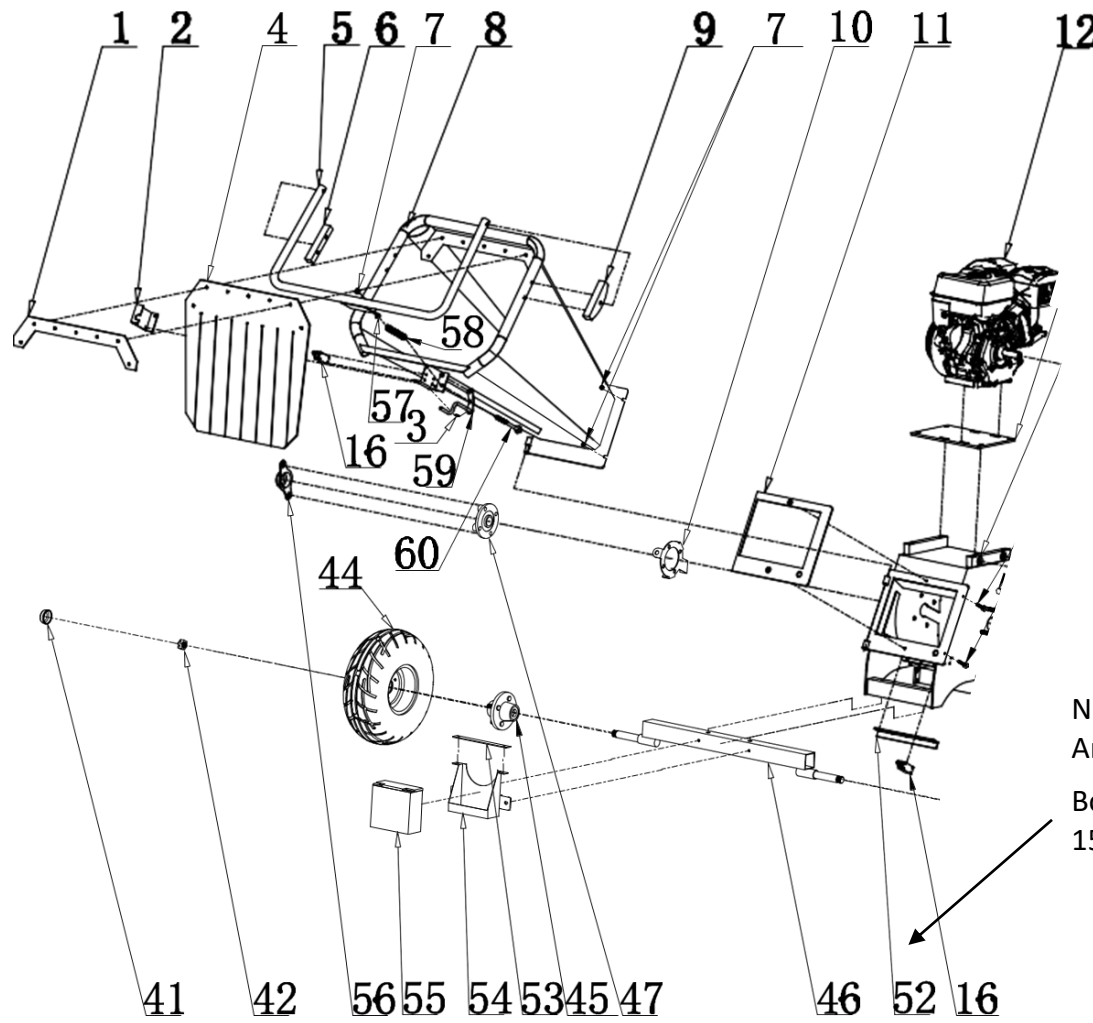

Nr12= Complete motor zie voor onderdelen Lumag DJ190F

Nr52= contrames  
 Art. nr. 1500EW1029

Bout contrames Art. nr. 1500EW1029-1



Nr.	Bestelnr.
1	15PRO1001
2	15PRO1002
3	15PRO1003
4	15PRO1004
etc	etc

**Bepaal het artikel nummer:**

15PRO1: EERSTE 6 CIJFERS/ LETTERS STAAN VAST

LAATSTE DRIE CIJFERS KOMEN OVEREEN MET DE TEKENING. Dus  
 Nr.1 = 001,  
 Nr. 2 = 002,  
 Nr. 18= 018 etc.

Nr12= Complete motor zie voor onderdelen Lumag DJ190F

Nr61. is aandrijfriem (er zitten er twee op deze machine) 17 x 1143Li Art. nr. 15PRO1006

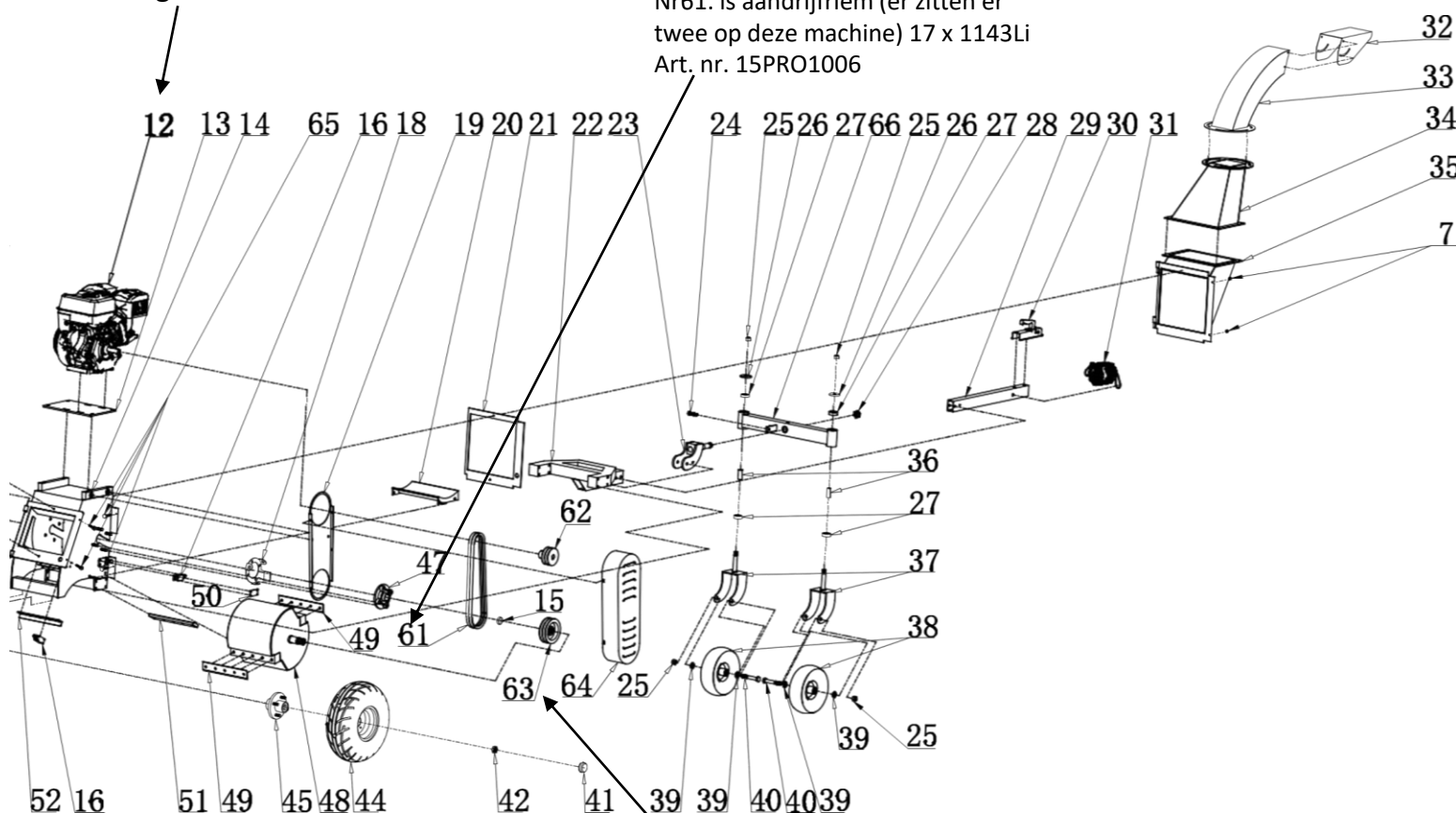

Nr49= mes (er zitten twee messen op de trommel)  
 Art. nr. 1500EW1003 (is 1 mes)

- 1 stuk bout voor mes (5 stuks per mes nodig) Art. nr. 1500EW1003-1  
 - Set 5 stuks mes bouten Art. nr. 1500EW1003-5

Nr8= Poelie 156 x 30mm ronde as Art. nr. 1500EW1008  
 Nr8. Poelie 136 x 30 mm ronde as Art. nr. 1500EW1008-2  
 Nr8. Poelie 136 x 30mm met stervormig as Art. nr. 1500EW1008-1





Nr.	Bestelnr.
1	HC15H001
2	HC15H002
3	HC15H003
4	HC15H004
etc	etc

**Bepaal het artikel nummer:**

HC15H0: EERSTE 5 CIJFERS/ LETTERS STAAN VAST

LAATSTE TWEE CIJFERS KOMEN OVEREEN MET DE TEKENING. Dus  
 Nr.1 = 01,  
 Nr. 2 = 02,  
 Nr. 18= 18 etc.

Nr7= aandrijfriem motor (2 stuks aanwezig) B940Li-980Lw  
 Art. nr. HC15H007  
 Nr7=aandrijfriem motor met spanrol (2 stuks) B38 17x965Li  
 Art.nr. HC15H007-1

**Nr8= Complete motor HC15H-NL voor onderdelen zie Lumag DJ190F**

Nr2= mes 3 zijdig (totaal 10 stuks)  
 Art. nr. HC15H002

Nr59= Mes hakselaar  
 Art. nr. HC15H059  
 - Bout en moer voor mes hakselaar Art.nr. HC15H059-1

Nr62= Aandrijfriem hydraulische pomp A500li-530Lw  
 Art. nr. HC15H062

Startmotor  
 Art. nr. HC15HST

Nr13= centrifugaal koppeling, riemschijf diam. 12,5cm, diameter 17cm Art. nr. HC15H013

Spanrol (alleen model vanaf 2019)  
 Art. nr. HC15H013-1

Nr24= contrames  
 Art. nr. HC15H024

Nr35= hydrauliek oliefilter  
 Art. nr. HC15H035

Nr65= Geel/rode Noodstopsschakelaar  
 Art. nr. HC15H065

Noodstopsschakelaar  
 Art. nr. 1000EW1024

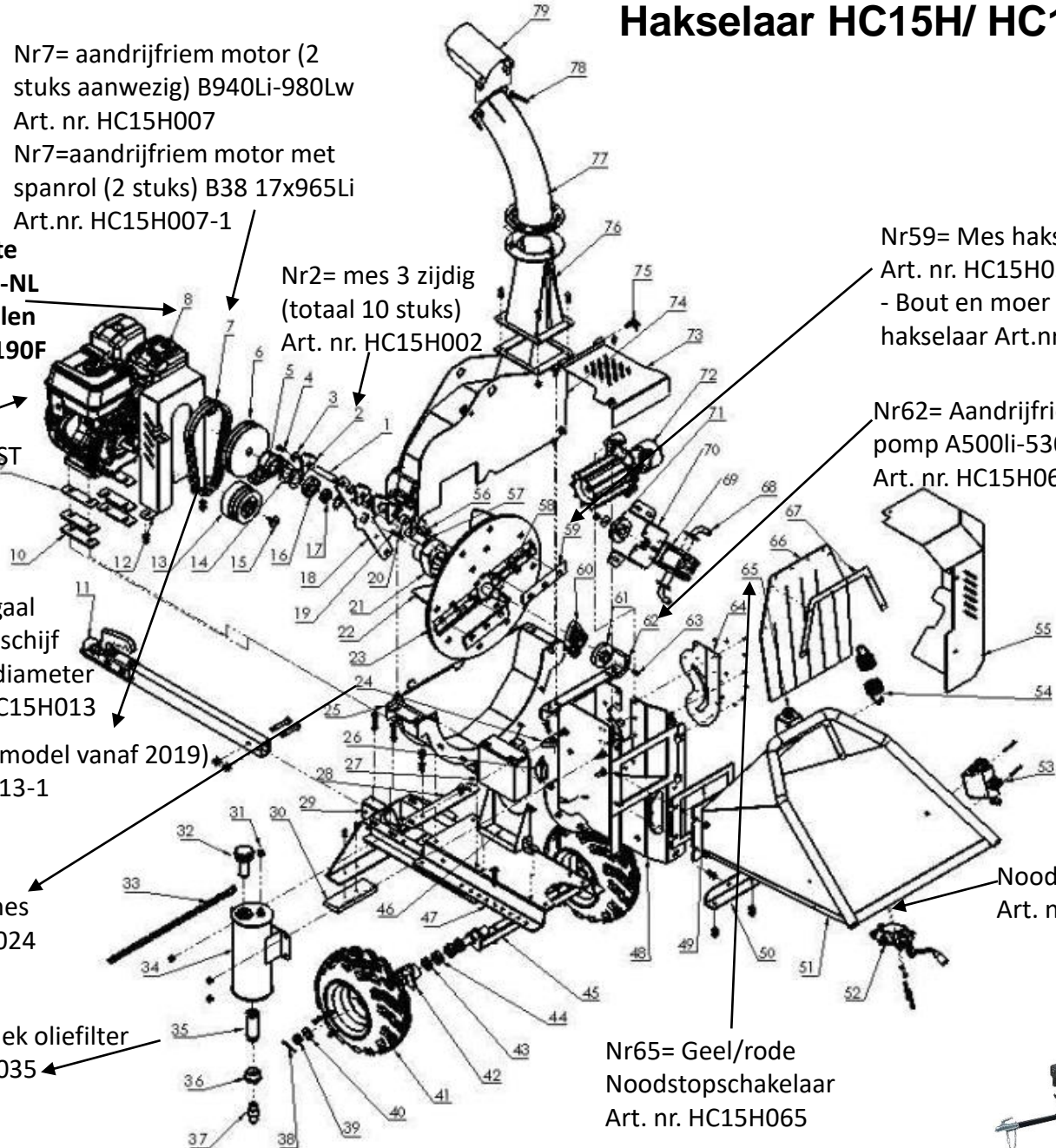



nr.1 is motor G390F (zie onderdelen vanaf pag. 4)

2= CENTRIFUGAALKOPPELING  
ART. NR. 1500EW1006

Nr.	Bestelnr.	Aan-tal
1	HC15001001	
2	HC15001002	
3	HC15001003	
4	HC15001004	
5	HC15001005	
6	HC15001006	
7	HC15001007	
8	HC15001008	
9	HC15001009	
10	HC15001010	
11	HC15001011	
12	HC15001012	
Etc. Alleen de laatste 2 cijfers aanpassen		

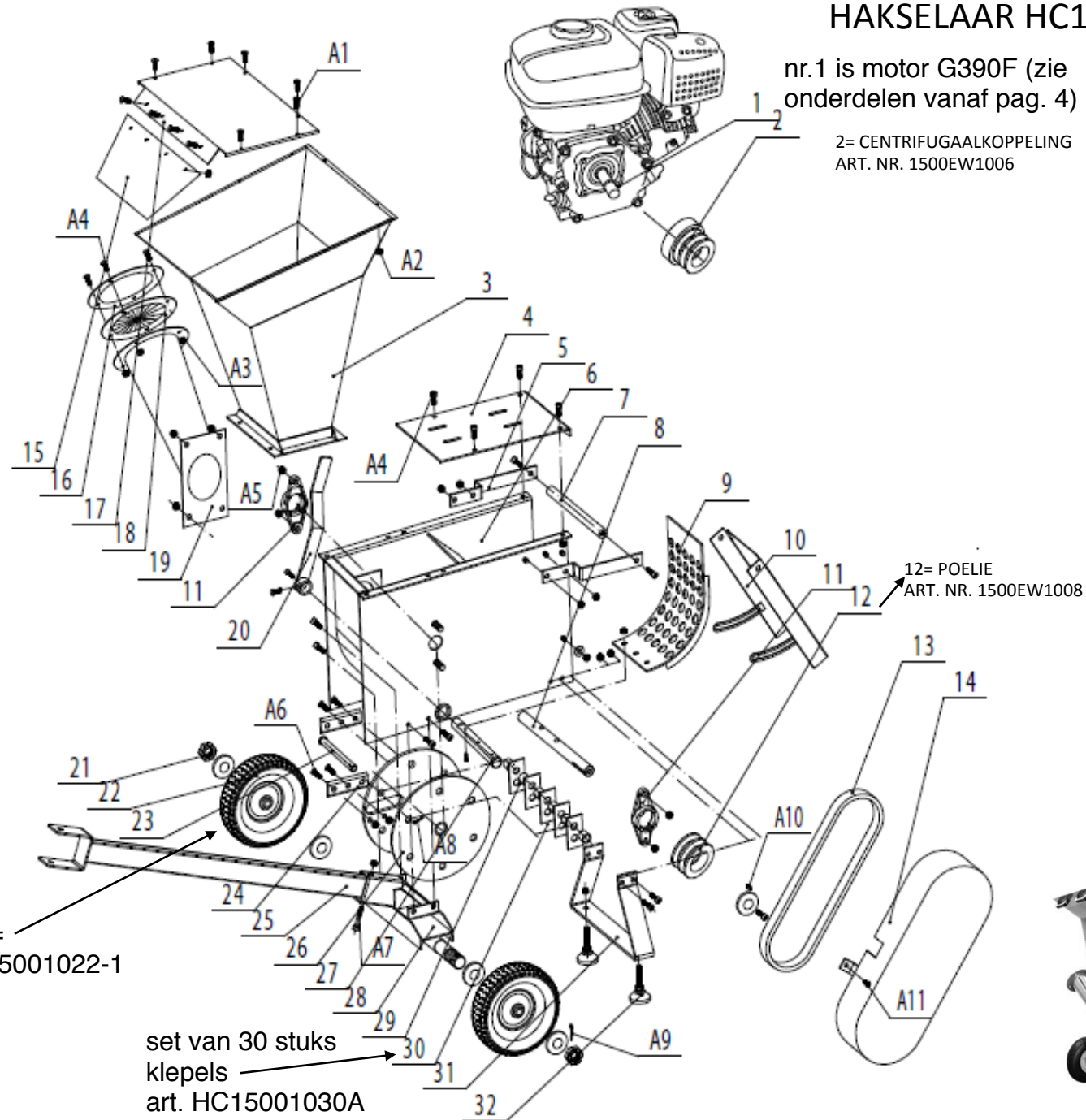

Binnenband=  
= art.nr. HC15001022-1

set van 30 stuks  
klepels  
art. HC15001030A

# HAKSELAAR MOTOREN

**LONCIN**

**LUMAG**<sup>®</sup>  
GERMANY

# Loncin motor G200FS

o.a. RP75, RP700PRO, RP110, RP1100PRO, RP1400PRO,  
RP130HPC, Rpi-11, Rpi-12, VW300PRO, BT800, BT900, GF450,  
MD300,MD300G, MD300R, MD500, MD400, VH500(A),  
VH500PRO(A), HC10, HC1000EW, KM600, KM600SET, KM600N,

**M**  
**MATOM**

**PART CATALOGUE**

**Loncin motor G200FS**



**LONCIN MOTOR CO.,LTD.**

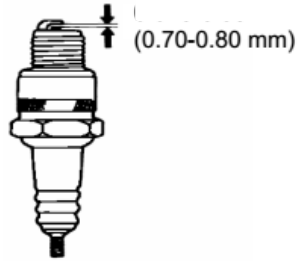

Bougie: F7RTC of gelijkwaardig  
bijv. Champion N11-YC , NGK  
BPR5ES

## (CYLINDER HEAD)

**Motor LONCIN G200FS**  
Lumag gebruikt op zijn machines de G200FS, 6,5pk, 196cc, as diameter 19,05mm

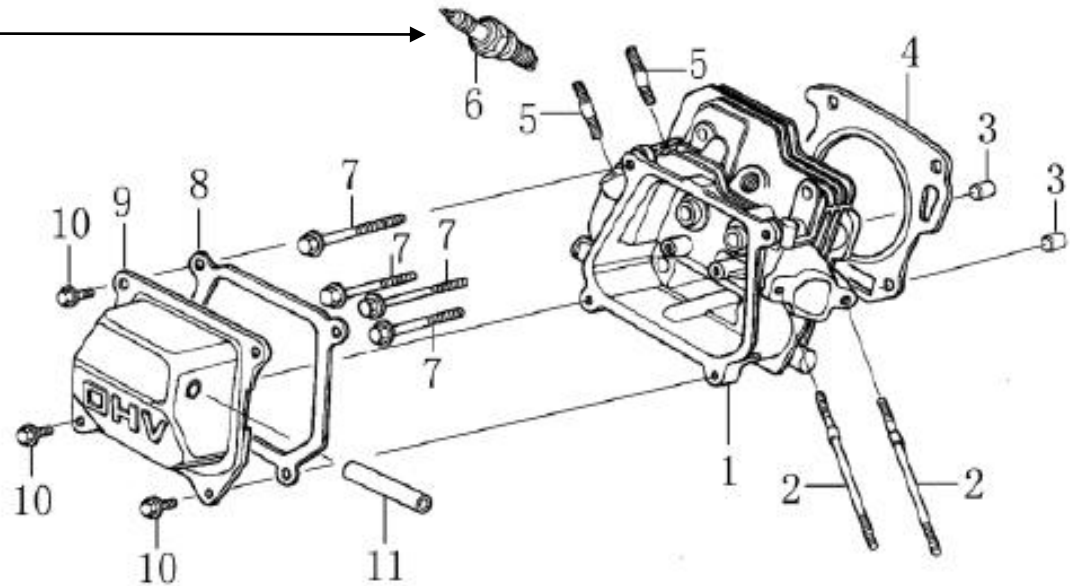

Nr.	Bestelnr.	Aan- tal	Nr.	Bestelnr.	Aan- tal
1	G200F1001		9	G200F1009	
2	G200F1002		10	G200F1010	
3	G200F1003		11	G200F1011	
4	G200F1004				
5	G200F1005				
6	G200F1006				
7	G200F1007				
8	G200F1008				



Ook leverbaar Loncin G200FM,  
6,5pk, 196cc, as diameter 20mm





# Motor LONCIN G200FS

Lumag gebruikt op zijn machines de G200FS, 6,5pk, 196cc, as diameter 19,05mm

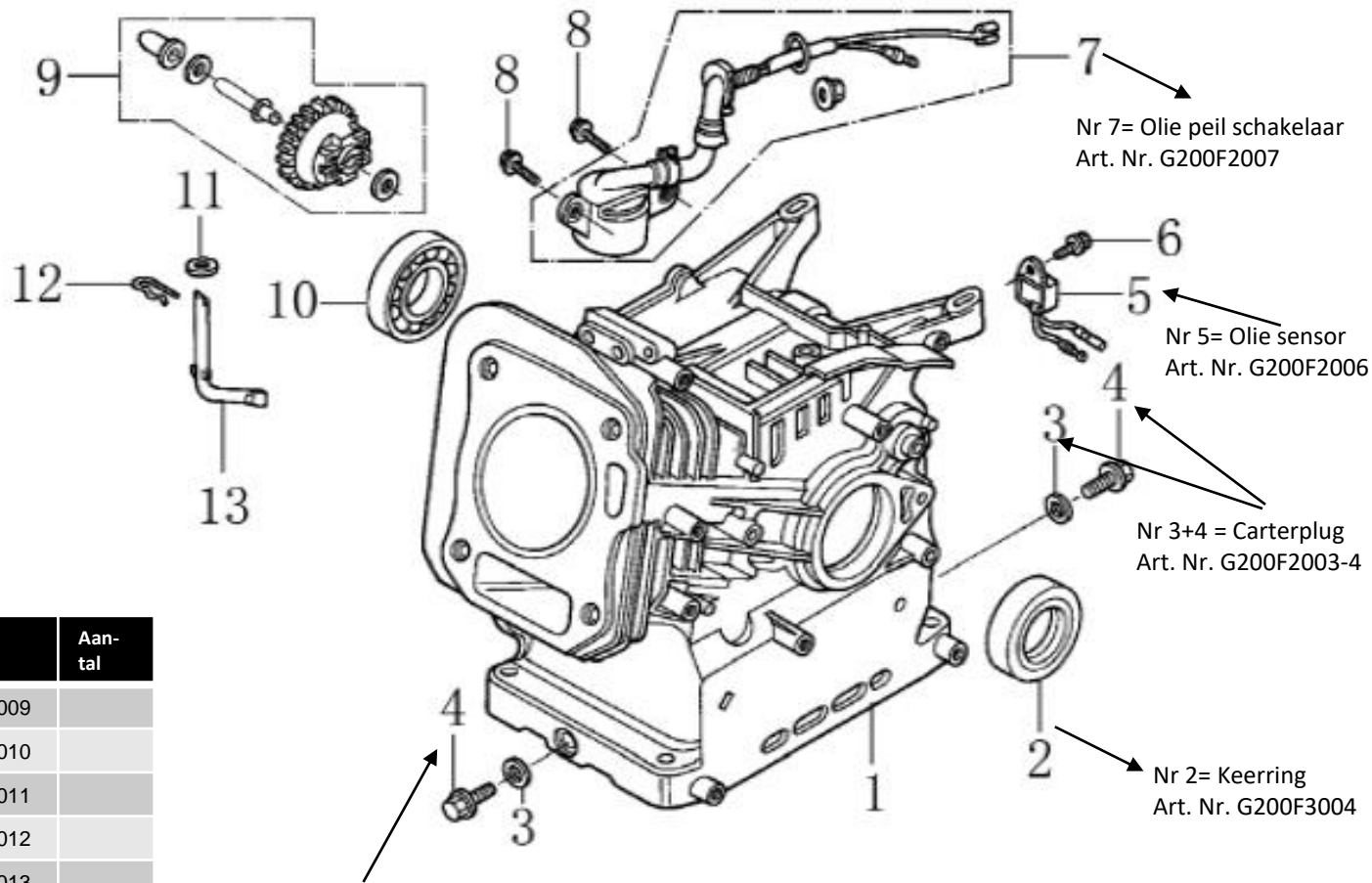

Nr 7= Olie peil schakelaar  
Art. Nr. G200F2007

Nr 5= Olie sensor  
Art. Nr. G200F2006

Nr 3+4 = Carterplug  
Art. Nr. G200F2003-4

Nr 2= Keerring  
Art. Nr. G200F3004

Nr 3 en 4 = Complete carterplug  
Art. Nr. G200F2003-4

(CRANK CASE)

Nr.	Bestelnr.	Aantal	Nr.	Bestelnr.	Aantal
1	G200F2001		9	G200F2009	
2	G200F2002		10	G200F2010	
3	G200F2003		11	G200F2011	
4	G200F2004		12	G200F2012	
5	G200F2005		13	G200F2013	
6	G200F2006				
7	G200F2007				
8	G200F2008				



Ook leverbaar Loncin G200FM,  
6,5pk, 196cc, as diameter 20mm





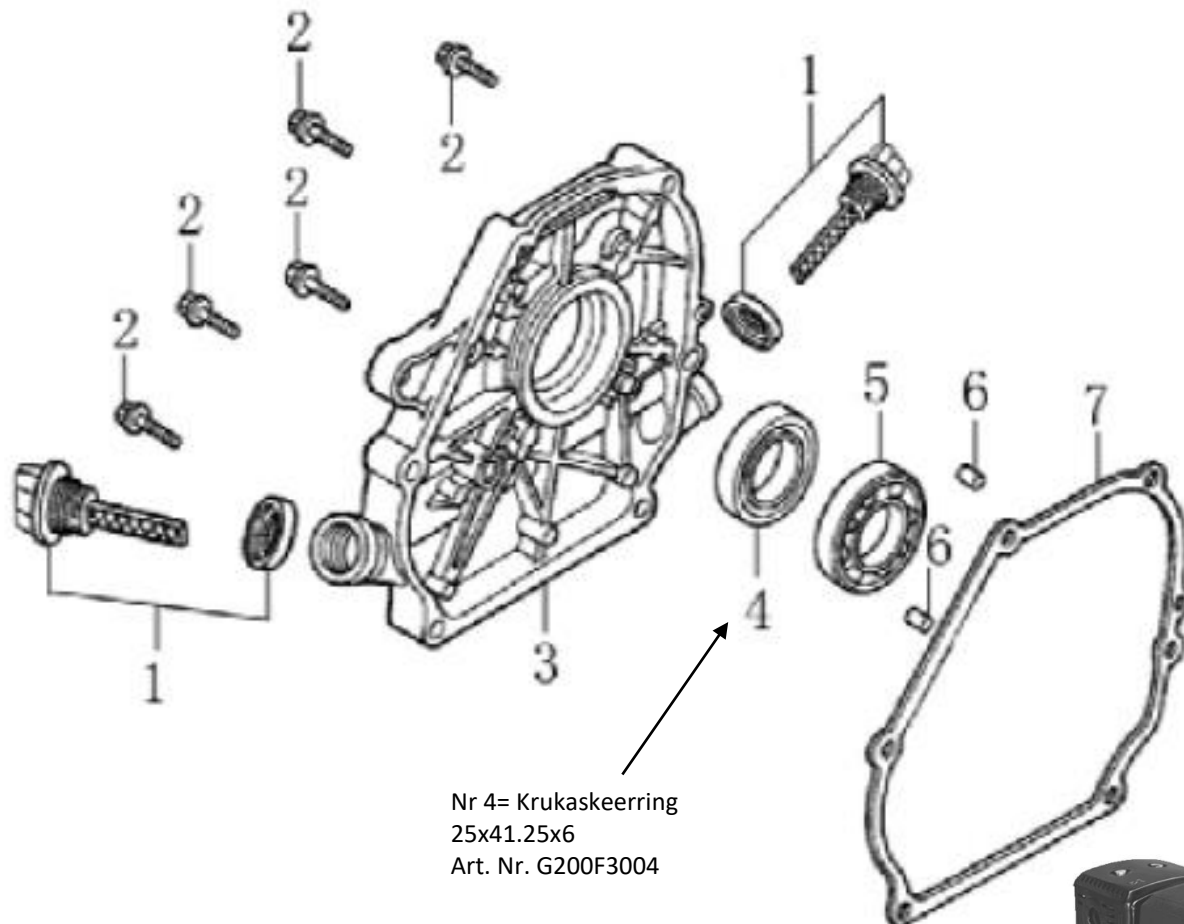

(CRANK CASE COVER)

Nr.	Bestelnr.	Aantal
1	G200F3001	
2	G200F3002	
3	G200F3003	
4	G200F3004	
5	G200F3005	
6	G200F3006	
7	G200F3007	

Nr 4= Krukaskeerring  
25x41.25x6  
Art. Nr. G200F3004



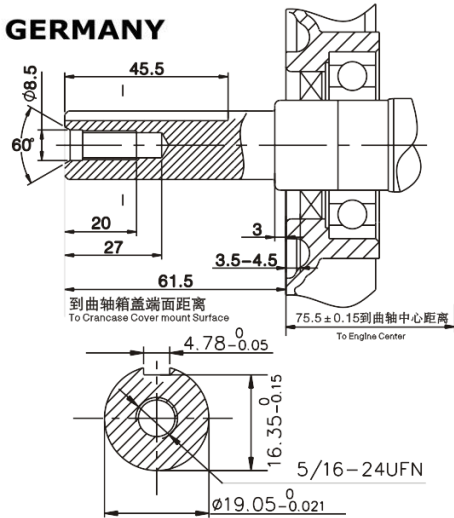

(CRANKSHAFT/PISTON)

Nr.	Bestelnr.	Aantal	Nr.	Bestelnr.	Aantal
1	G200F4001		9	G200F4009	
2	G200F4002				
3	G200F4003				
4	G200F4004				
5	G200F4005				
6	G200F4006				
7	G200F4007				
8	G200F4008				



## Motor LONCIN G200FS

Lumag gebruikt op zijn machines de G200FS, 6,5pk, 196cc, as diameter 19,05mm

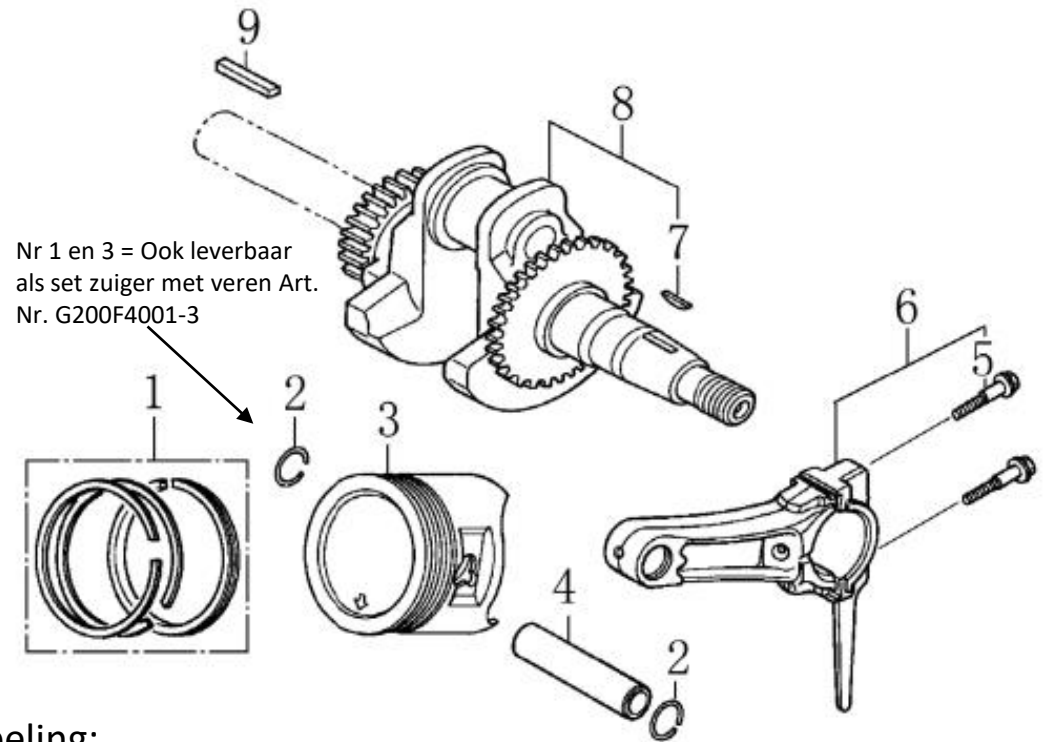

### Klepspeling:

IN: 0.10mm – 0.15mm (koude motor)  
EX: 0.10mm – 0.15mm (koude motor)

Boring x slag : 68 x 54mm

Compressie ratio: 8 : 3 : 1

Olieinhoud motor: 0,35 Liter SAE 10W-40 of SAE 10W-30

Ook leverbaar Loncin G200FM,  
6,5pk, 196cc, as diameter 20mm





## Motor LONCIN G200FS

Lumag gebruikt op zijn machines de G200FS, 6,5pk, 196cc, as diameter 19,05mm

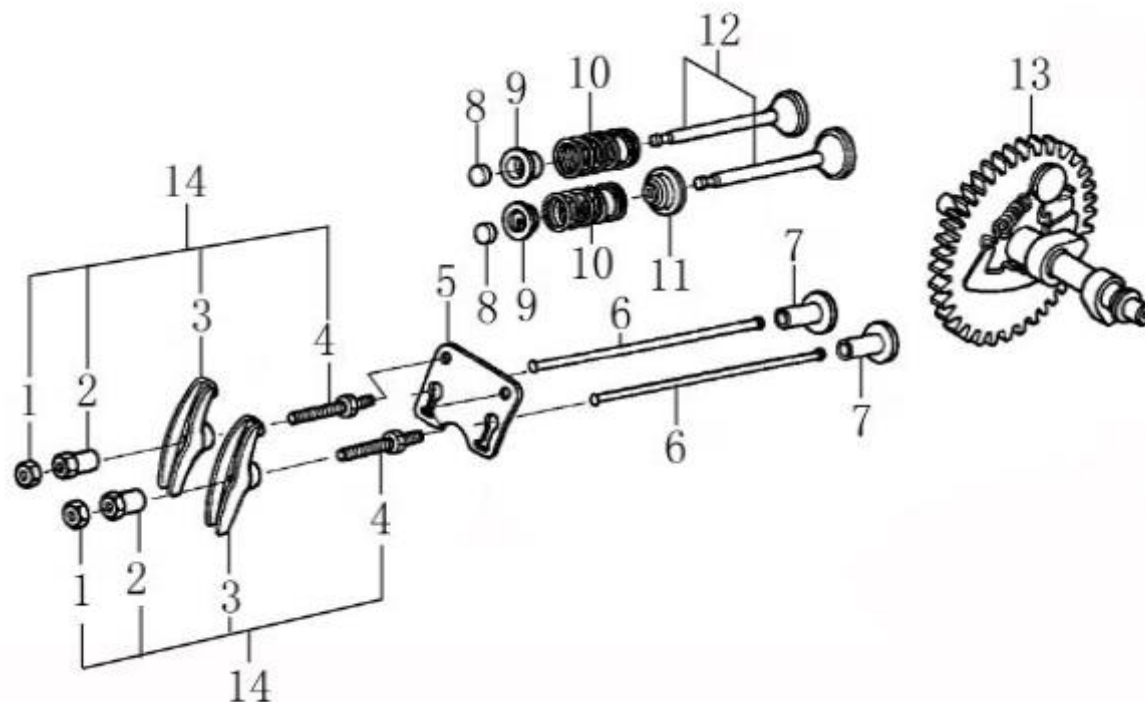

### (GAS DISTRIBUTION ADJUSTMENT)

Nr.	Bestelnr.	Aantal	Nr.	Bestelnr.	Aantal
1	G200F5001		9	G200F5009	
2	G200F5002		10	G200F5010	
3	G200F5003		11	G200F5011	
4	G200F5004		12	G200F5012	
5	G200F5005		13	G200F5013	
6	G200F5006		14	G200F5014	
7	G200F5007				
8	G200F5008				

#### Klepspeling:

IN: 0.10mm – 0.15mm (koude motor)

EX: 0.10mm – 0.15mm (koude motor)

**Boring x slag :** 68 x 54mm

**Compressie ratio:** 8 : 3 : 1

**Olieinhoud motor:** 0,35 Liter SAE 10W-40 of SAE 10W-30



Ook leverbaar Loncin G200FM,  
6,5pk, 196cc, as diameter 20mm





# Motor LONCIN G200FS

Lumag gebruikt op zijn machines de G200FS, 6,5pk, 196cc, as diameter 19,05mm

Nr 3= Aan-uitschakelaar voor machines met oliebewaking (3 draads) Art. Nr. G200F6002

Nr 2= Aan-uitschakelaar voor machines zonder oliebewaking (2 draads) Art. Nr. G200F6003

Nr 7= trekstarter (alleen compleet leverbaar) Art. Nr. G200F6007

## (STARTER SUBASSEMBLY)

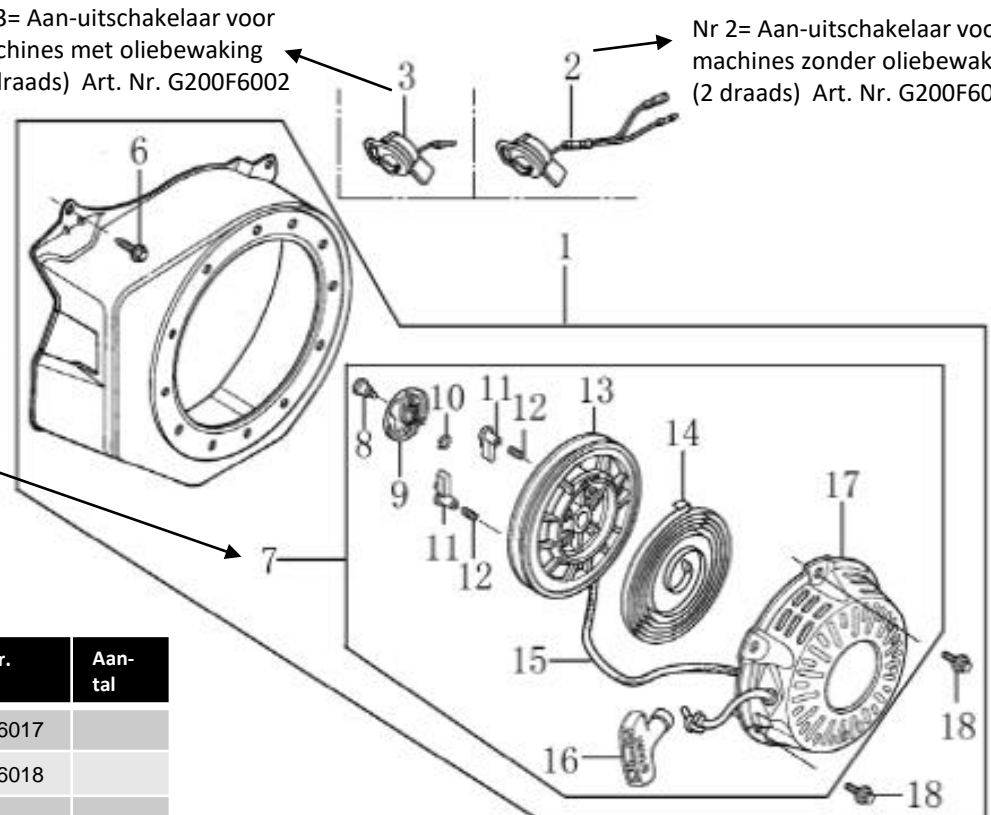

Nr.	Bestelnr.	Aantal	Nr.	Bestelnr.	Aantal	Nr.	Bestelnr.	Aantal
1	G200F6001		9	G200F6009		17	G200F6017	
2	G200F6002		10	G200F6010		18	G200F6018	
3	G200F6003		11	G200F6011				
4	G200F6004		12	G200F6012				
5	G200F6005		13	G200F6013				
6	G200F6006		14	G200F6014				
7	G200F6007		15	G200F6015				
8	G200F6008		16	G200F6016				



Ook leverbaar Loncin G200FM, 6,5pk, 196cc, as diameter 20mm





# Motor LONCIN G200FS

Lumag gebruikt op zijn machines de G200FS, 6,5pk, 196cc, as diameter 19,05mm

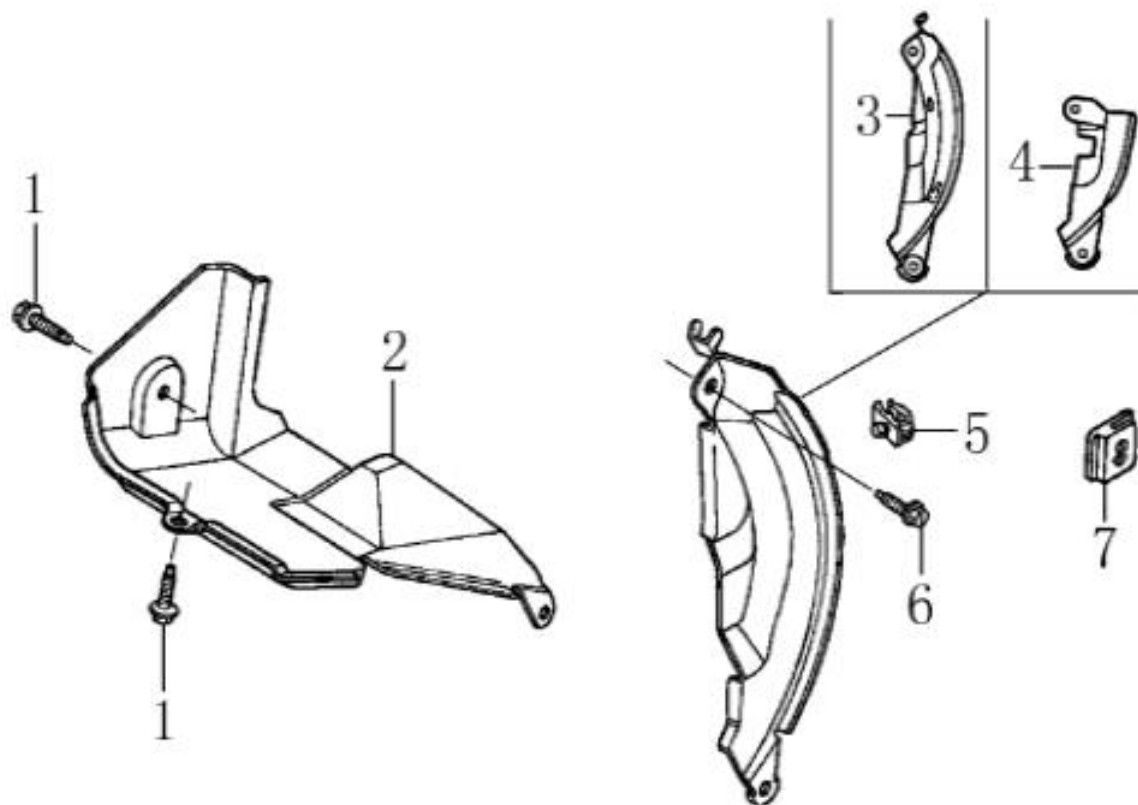

(DIVERSION ASSY.)

Nr.	Bestelnr.	Aantal
1	G200F7001	
2	G200F7002	
3	G200F7003	
4	G200F7004	
5	G200F7005	
6	G200F7006	
7	G200F7007	
8	G200F7008	



Ook leverbaar Loncin G200FM,  
6,5pk, 196cc, as diameter 20mm







# Motor LONCIN G200FS

Lumag gebruikt op zijn machines de G200FS, 6,5pk, 196cc, as diameter 19,05mm

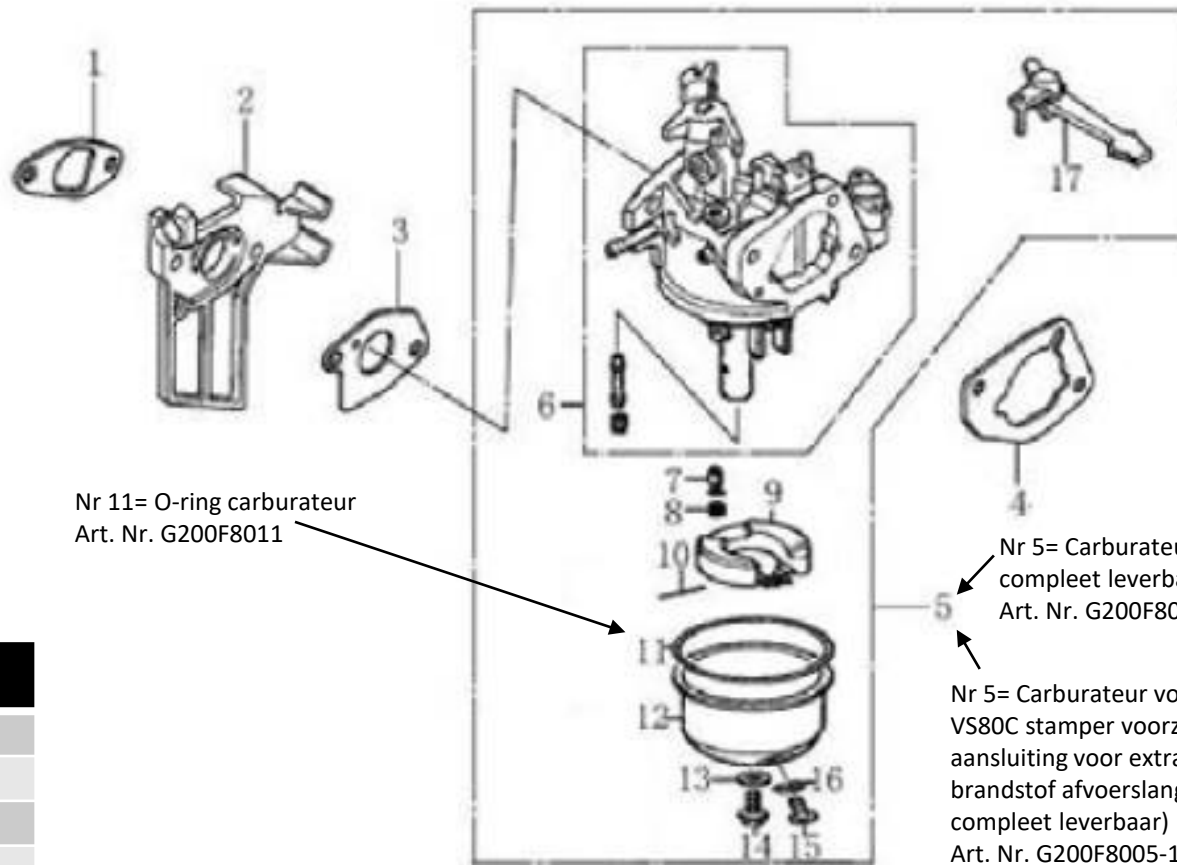

Nr 11= O-ring carburateur  
Art. Nr. G200F8011

Nr 5= Carburateur (alleen  
compleet leverbaar)  
Art. Nr. G200F8005

Nr 5= Carburateur voor  
VS80C stamper voorzien van  
aansluiting voor extra  
brandstof afvoerslang (alleen  
compleet leverbaar)  
Art. Nr. G200F8005-1

## (CARBURETOR)

Nr.	Bestelnr.	Aantal	Nr.	Bestelnr.	Aantal
1	G200F8001		9	G200F8009	
2	G200F8002		10	G200F8010	
3	G200F8003		11	G200F8011	
4	G200F8004		12	G200F8012	
5	G200F8005		13	G200F8013	
6	G200F8006		14	G200F8014	
7	G200F8007		15	G200F8015	
8	G200F8008		16	G200F8016	

Nr.	Bestelnr.	Aantal
17	G200F8017	



Ook leverbaar Loncin G200FM,  
6,5pk, 196cc, as diameter 20mm





# Motor LONCIN G200FS

Lumag gebruikt op zijn machines de G200FS, 6,5pk, 196cc, as diameter 19,05mm

Nr. 5= Vliegwiel voor motor met elektrostart  
Art. Nr. G200F9005

Nr. 2= Ontstekingspoel met bougie-kabel en dop.  
Art. Nr. G200F9002

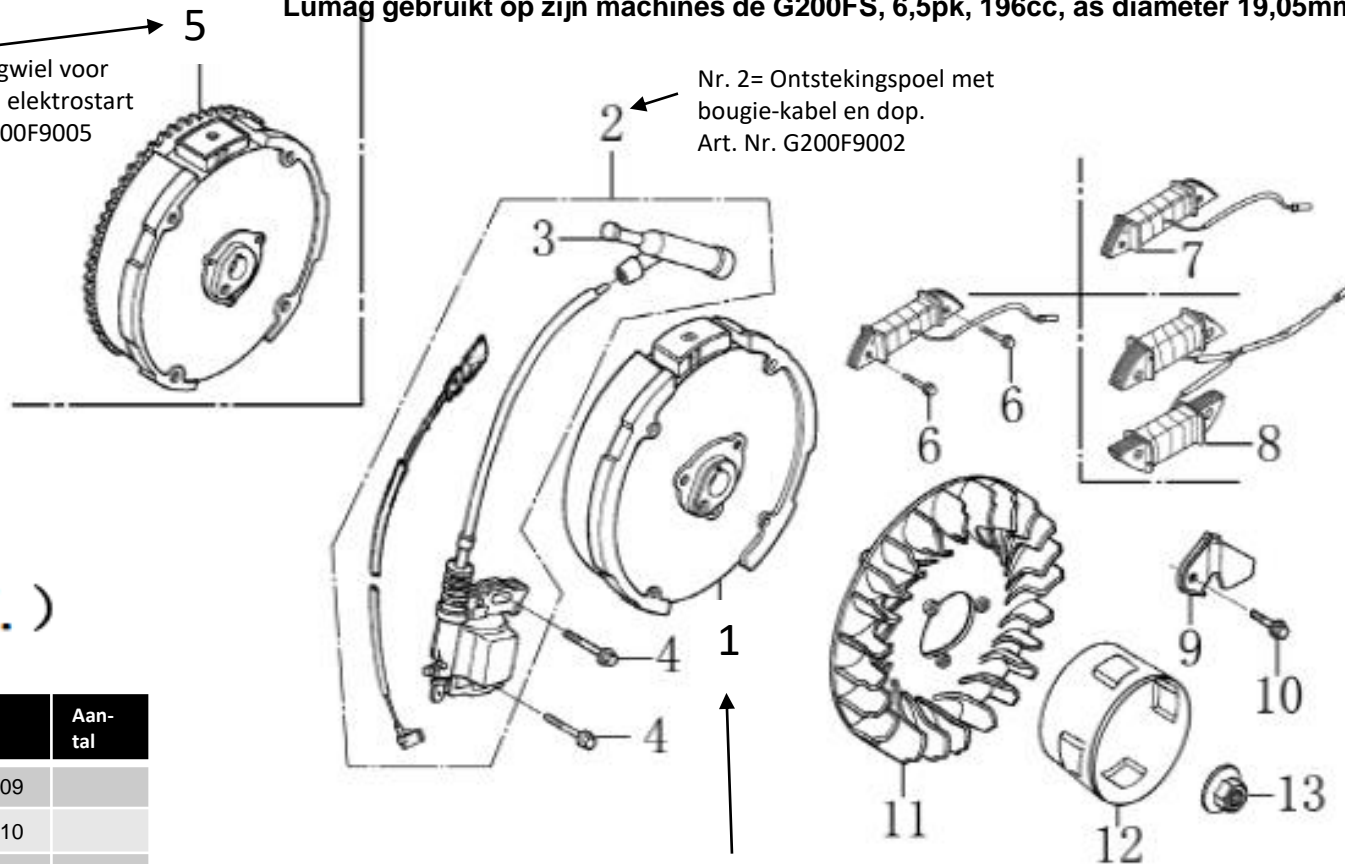

Nr 1= Vliegwiel  
Art. Nr. G200F9001

## (FLYWHEEL/COIL ASSY.)

Nr.	Bestelnr.	Aantal	Nr.	Bestelnr.	Aantal
1	G200F9001		9	G200F9009	
2	G200F9002		10	G200F9010	
3	G200F9003		11	G200F9011	
4	G200F9004		12	G200F9012	
5	G200F9005		13	G200F9013	
6	G200F9006				
7	G200F9007				
8	G200F9008				



Ook leverbaar Loncin G200FM,  
6,5pk, 196cc, as diameter 20mm





# Motor LONCIN G200FS

Lumag gebruikt op zijn machines de G200FS, 6,5pk, 196cc, as diameter 19,05mm

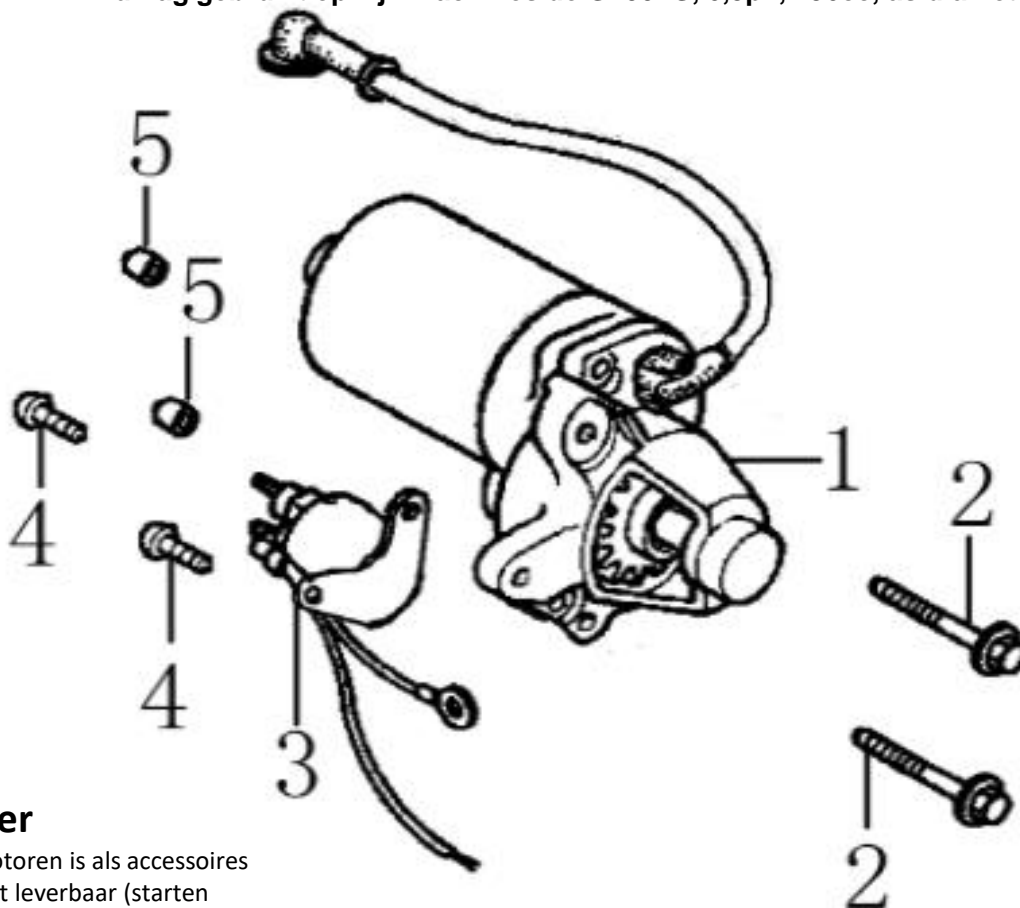

(STARTER MOTOR)

Nr.	Bestelnr.	Aantal
1	G200F1A01	
2	G200F1A02	
3	G200F1A03	
4	G200F1A04	
5	G200F1A05	

## Elektrostarter

Voor alle G200F motoren is als accessoires een elektro start set leverbaar (starten met een sleutel dit i.c.m. een accu).  
Complete starter set (excl. Accu) Art. Nr. 3G200FA4



Ook leverbaar Loncin G200FM, 6,5pk, 196cc, as diameter 20mm





# Motor LONCIN G200FS

Lumag gebruikt op zijn machines de G200FS, 6,5pk, 196cc, as diameter 19,05mm

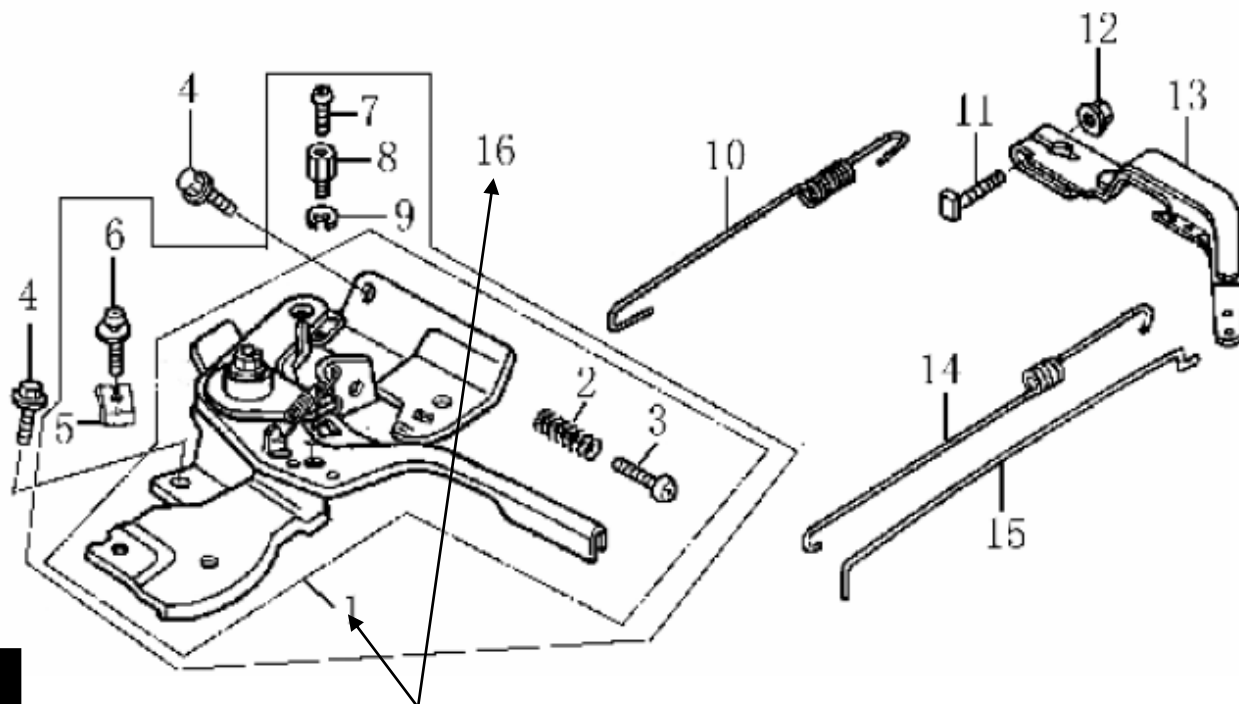

## (CONTROL SYSTEM)

Nr.	Bestelnr.	Aantal	Nr.	Bestelnr.	Aantal
1	G200F2A01		9	G200F2A09	
2	G200F2A02		10	G200F2A10	
3	G200F2A03		11	G200F2A11	
4	G200F2A04		12	G200F2A12	
5	G200F2A05		13	G200F2A13	
6	G200F2A06		14	G200F2A14	
7	G200F2A07		15	G200F2A15	
8	G200F2A08		16	G200F2A16	

Nr 1= gasregelunit (alleen compleet leverbaar)

Art. Nr. G200F2A16



Ook leverbaar Loncin G200FM, 6,5pk, 196cc, as diameter 20mm



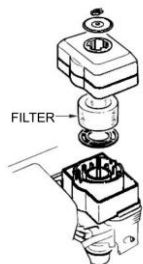

De KM600 veegmachine serie heeft een oliebad filter (deze past op alle G200F motoren) Het complete filter is vergelijkbaar met het hiernaast afgebeelde filter nr.1 maar wordt geleverd zonder luchtfilter nr.5  
 Art. Nr. G200F3A01-1

## (AIR CLEANER)

Nr.	Bestelnr.	Aantal	Nr.	Bestelnr.	Aantal
1	G200F3A01		9	G200F3A09	
2	G200F3A02				
3	G200F3A03				
4	G200F3A04				
5	G200F3A05				
6	G200F3A06				
7	G200F3A07				
8	G200F3A08				

## Motor LONCIN G200FS

Lumag gebruikt op zijn machines de G200FS, 6,5pk, 196cc, as diameter 19,05mm

Nr 1= Compleet luchtfilter huis. Let op! Wordt geleverd excl. Luchtfilter (Nr.5)  
 Art. Nr. G200F3A01

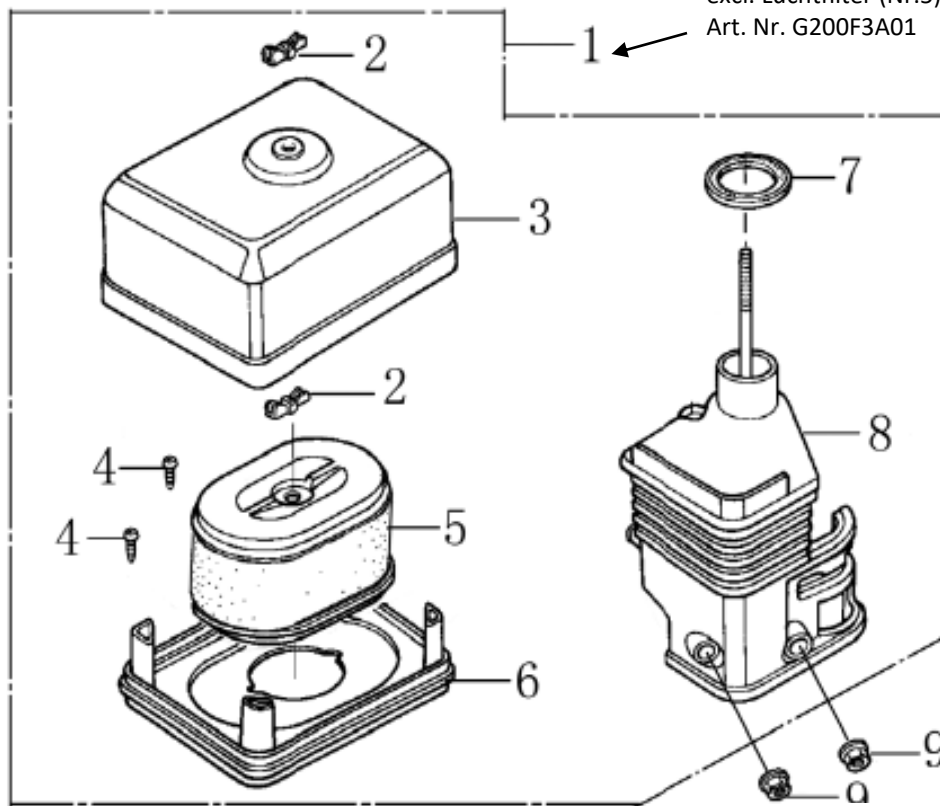

Ook leverbaar Loncin G200FM, 6,5pk, 196cc, as diameter 20mm







Voor de uitlaat is ook een beschermrooster leverbaar.  
Art. Nr. G200F4A01-1  
Bout voor bevestiging rooster. Art. Nr. G200F4A01-3

Metalen kap over uitlaat. Art. Nr. G200F4A01-2

## (MUFFLER)

Nr.	Bestelnr.	Aantal
1	G200F4A01	
2	G200F4A02	
3	G200F4A03	
4		

Draadstang t.b.v. bevestiging uitlaat  
Art. Nr. G200F4A05

Beugel voor extra  
bevestiging uitlaat  
Art. Nr. G200F4A04

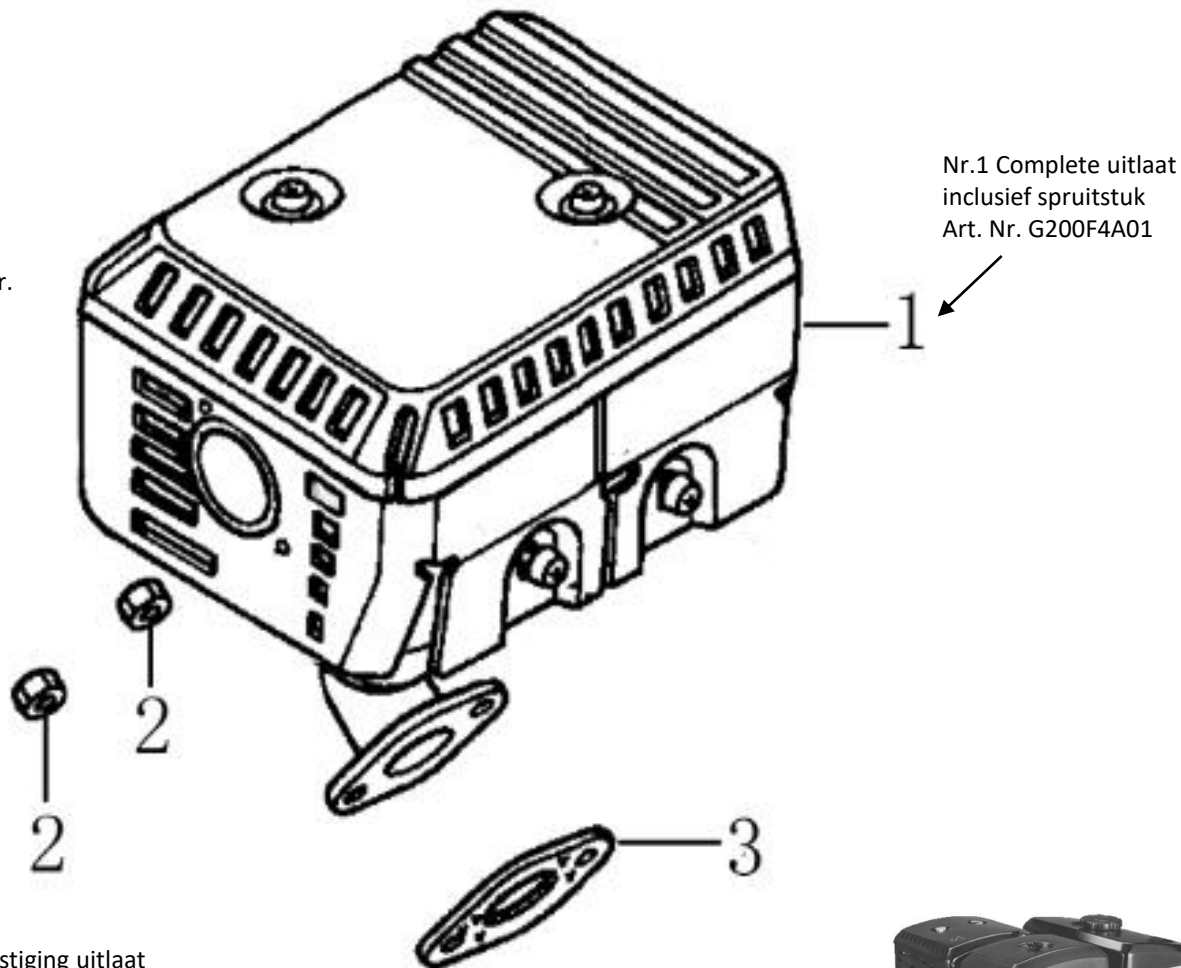

Ook leverbaar Loncin G200FM,  
6,5pk, 196cc, as diameter 20mm



(FUEL TANK)

Nr.	Bestelnr.	Aantal	Nr.	Bestelnr.	Aantal
1	G200F5A01		9	G200F5A09	
2	G200F5A02				
3	G200F5A03				
4	G200F5A04				
5	G200F5A05				
6	G200F5A06				
7	G200F5A07				
8	G200F5A08				

# Motor LONCIN G200FS

Lumag gebruikt op zijn machines de G200FS, 6,5pk, 196cc, as diameter 19,05mm

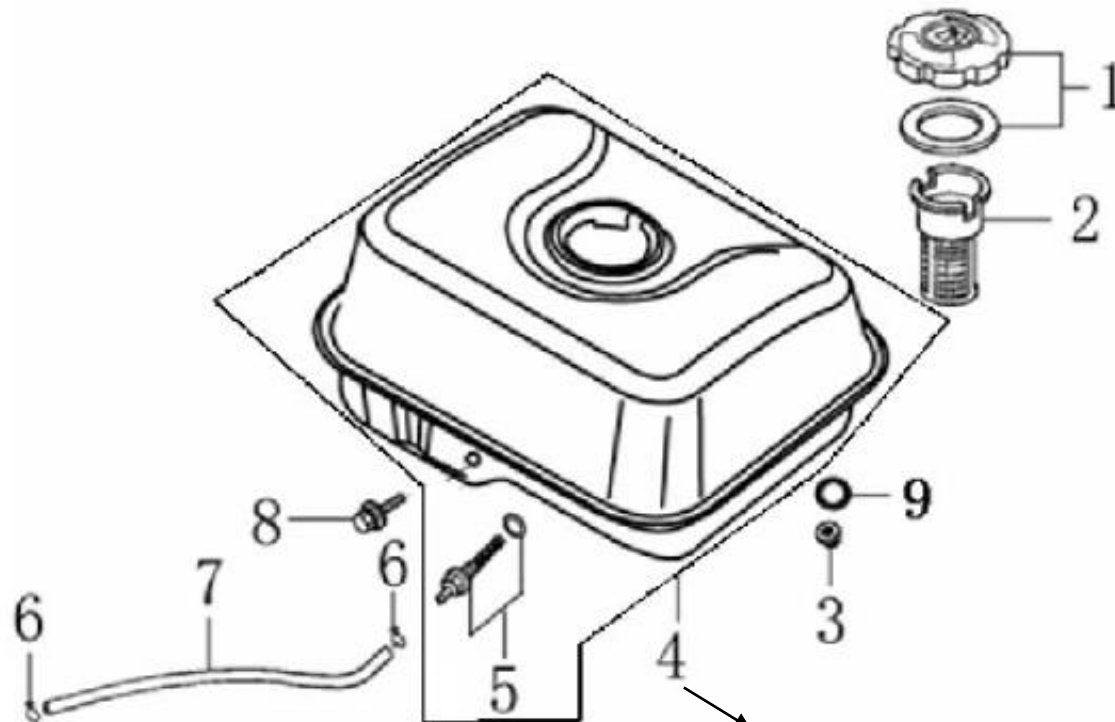

Nr 4. = complete tank excl. tankdop  
Art. Nr. G200F5A04



Ook leverbaar Loncin G200FM,  
6,5pk, 196cc, as diameter 20mm



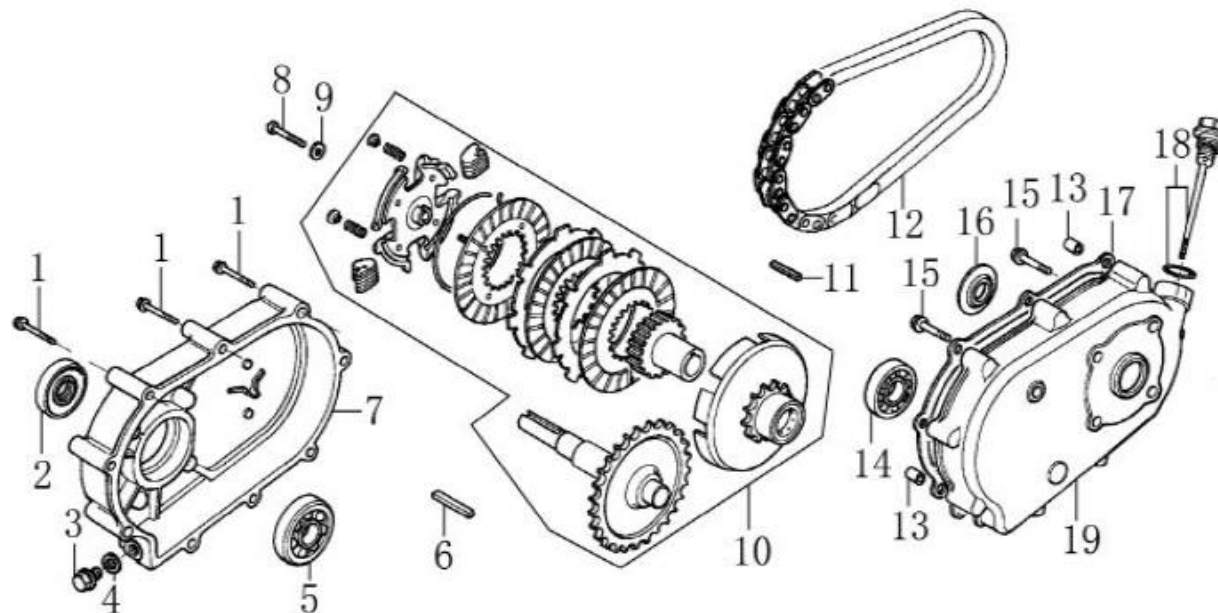

## (CLUTCH RETARDER)

Nr.	Bestelnr.	Aantal	Nr.	Bestelnr.	Aantal	Nr.	Bestelnr.	Aantal
1	G200F6A01		9	G200F6A09		17	G200F6A17	
2	G200F6A02		10	G200F6A10		18	G200F6A18	
3	G200F6A03		11	G200F6A11		19	G200F6A19	
4	G200F6A04		12	G200F6A12				
5	G200F6A05		13	G200F6A13				
6	G200F6A06		14	G200F6A14				
7	G200F6A07		15	G200F6A15				
8	G200F6A08		16	G200F6A16				





# Motor LONCIN G200FS

Lumag gebruikt op zijn machines de G200FS, 6,5pk, 196cc, as diameter 19,05mm

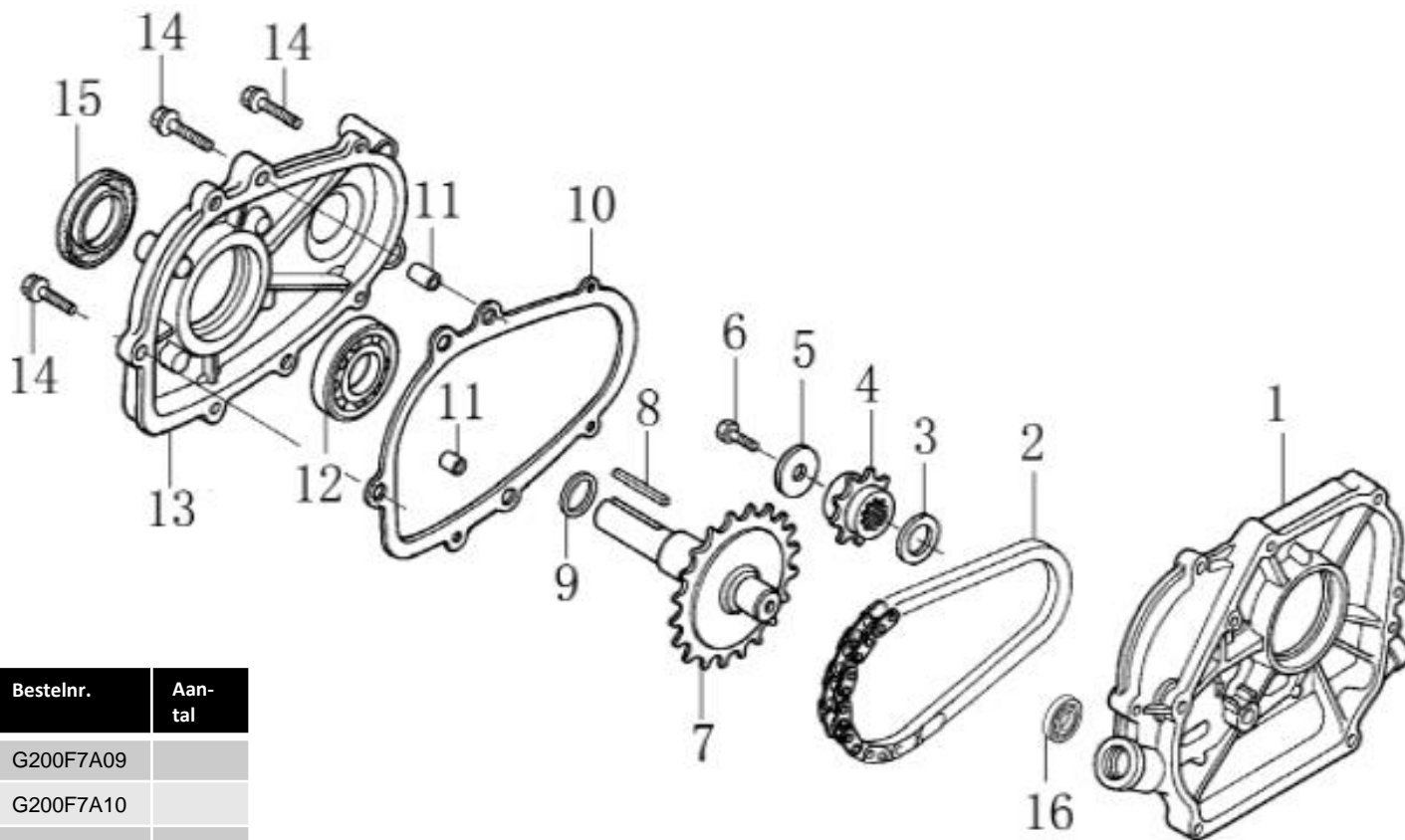

(RETARDER)

Nr.	Bestelnr.	Aantal	Nr.	Bestelnr.	Aantal
1	G200F7A01		9	G200F7A09	
2	G200F7A02		10	G200F7A10	
3	G200F7A03		11	G200F7A11	
4	G200F7A04		12	G200F7A12	
5	G200F7A05		13	G200F7A13	
6	G200F7A06		14	G200F7A14	
7	G200F7A07		15	G200F7A15	
8	G200F7A08		16	G200F7A16	



Ook leverbaar Loncin G200FM, 6,5pk, 196cc, as diameter 20mm



# Loncin motor LC170FA

o.a. HC10PRO,



PART CATALOGUE

## Loncin motor LC170FA



LONCIN MOTOR CO.,LTD.



Nr.	Bestelnr.
1	LC170F001
2	LC170F002
3	LC170F003
4	LC170F004
etc	etc

**Bepaal het artikel nummer:**

LC170F: EERSTE 6 CIJFERS/ LETTERS STAAN VAST

LAATSTE DRIE CIJFERS KOMEN OVEREEN MET DE TEKENING. Dus  
 Nr.1 = 001,  
 Nr. 2 = 002,  
 Nr. 18= 018 etc.

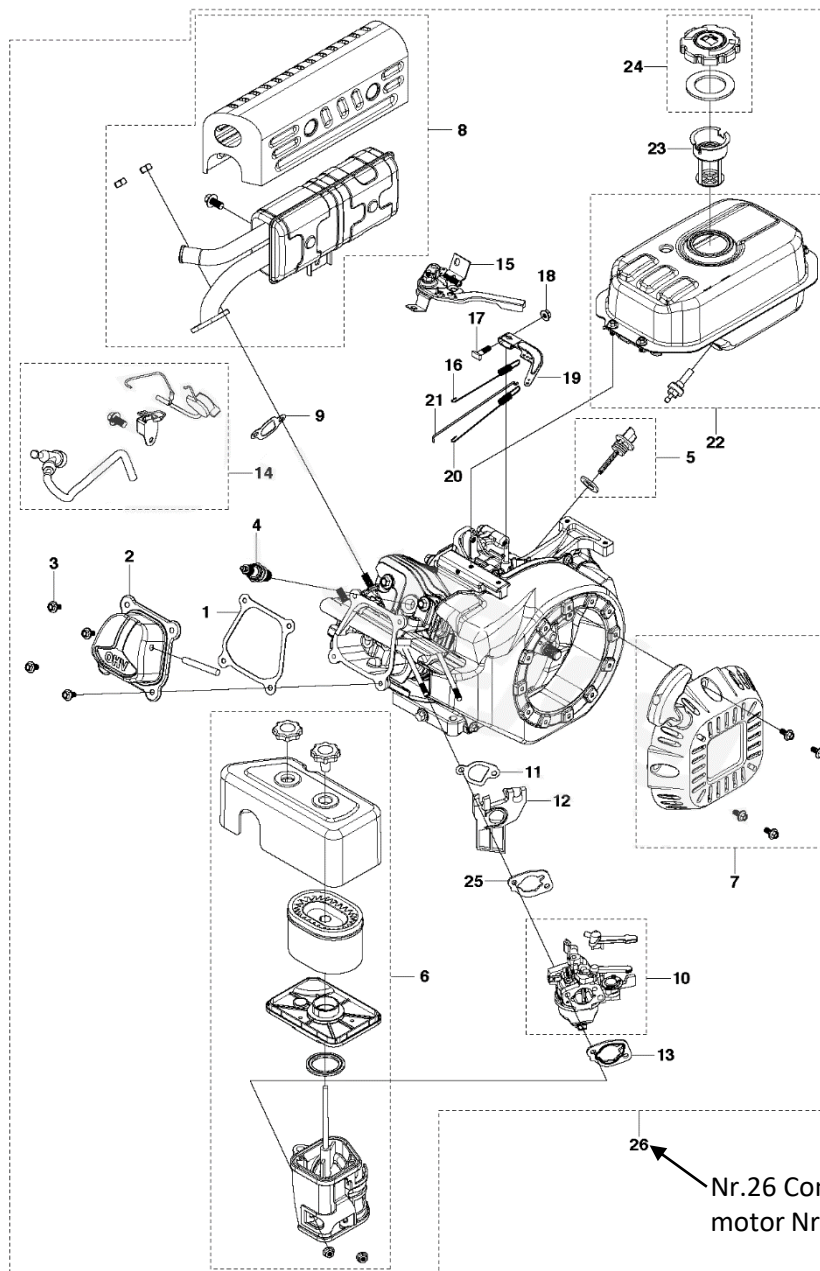

Nr.26 Complete Loncin LC170F motor Nr. LC170FA





# Lumag motor DJ190F

o.a. BSF15, BSF15N, HC1500EW, HC15-NL, HC15PRO-NL, HC15H,



## PART CATALOGUE

**Loncin motor DJ190F**



NO	Code	Part name	quantity
1	260212	CRANKCASE	1
2	93002	BALL BEARING	2
3	93511	OIL SEAL	2
4	93514	SEAL GOVERNOR ARM SHAFT	1
5	263901	SHAFT GOVERNOR ARM	1
6	96806	WASHER GOVERNOR ARM SHAFT	1
7	263902	PIN LOCK	1
8	91817	BOLT DRAIN PLUG	2
9	94004	WASHER DRAIN PLUG	2
10	265102	SWITCH ASSEMBLY OIL LEVEL	1
11	91329	BOLT M6X6	2
12	240901	DOWEL PIN CASECOVER	2
13	261203	PISTON	1
14	261205	SCRAPER RING SET PISTON	1
15	261503	ROD ASSEMBLY CONNECTING	1
16	265501	PIN PISTON	1
17	261301	CLIP PISTON	2
18	260101	COVER ASSEMBLY CRANKCASE	1
19	261401	OIL PLUG	1
20	93015	BALL BEARING	1
21	264301	GOVERNOR ASSEMBLY	1
22	261001	CYLINDER HEAD	1
23	261701	VALVE IN	1
24	265901	VALVE EXHAUST	1
25	261807	RETURNER INTAKE VALVE	1
26	93513	OIL SEAL VALVE	1
27	260001	SPRING VALVE	2
28	261801	SEAT VALVE SPRING IN	1
29	261803	SEAT VALVE SPRING EX	1
30	262201	PLATE PUSH ROD GUIDE	1
31	262101	ROCKER ASSY	2
32	261806	ROTATOR	1
33	91013	BOLT STUD	2
34	91015	BOLT STUD	2
35	262808	CARBURETOR ASSEMBLY	1
36	95412	FUEL LINE	1
37	94404	CLIP FUEL LINE	1
38	264001	GOVERNOR ARM	1
39	91822	BOLT GOVERNOR ARM	1
40	90016	NUT M6	3
41	263714	MUFFLER COMP	1
42	96001	GASKET EXHAUST PIPE	1
43	95203	EXHAUST PIPE	1
44	90011	NUT M8	5
45	260313	CRANKSHAFT ASSEMBLY	1
46	266101	LIFTER VALVE	2
47	96072	PACKING CASECOVER	1
48	260301	BALANCING SHAFT	1
49	262003	CAMSHAFT ASSEMBLY	1
50	91348	BOLT M8X55	9
51	260901	PIN DOWEL	2
52	96089	GASKET CYLINDER HEAD	1
53	91321	BOLT M10X80	4
54	97109	SPARK PULG	1
55	261901	ROD PUSH	2
56	260501	SHROUD	1
57	91325	BOLT M6X12	11
58	261104	COVER COMP CYLINDER HEAD	1
59	96075	PACKING HEADCOVER	1
60	91819	LOCK BOLT	1
61	264401	SHROUD ASSY UPPER	1
62	269901	RUBBER STARTER ASSY	1
63	260402	FLYWHEEL ASSEMBLY	1
64	264601	FAN RECOIL STARTER	1
65	264501	PULLEY STARTER	1
66	90004	NUT	1
67	97520	IGNITION COIL ASSY	1
68	91331	BOLT M8X25	2
69	96078	PACKING INTAKE	1
70	262301	INSULATOR CARBURETOR	1
71	96081	PACKING CARBURETOR	1
72	94227	SPACER CARBURETOR	1
73	262701	ROD GOVERNOR	1
74	264201	SPRING THROTTLE RETURN	1
75	264724-010	RECOIL STARTER ASSEMBLY	1
76	262901	AIR CLEANER ASSEMBLY	1
77	95605	TUBE BREATHER	1
78	264102	SPRING GOVERNOR	1
79	245104	AMPLIFIER	1
80	96083	PACKING EXHAUST	1
81	94208	SPRING WASHER	2
82	265601	DIPSTICK	1
83	263112-010	FUEL TANK ASSEMBLY	1
84	91346	BOLT M8X25	2
85	90018	NUT M8	2
86	249901	CLAMPER CORD A	1
87	269902	CLAMPER CORD A	1
88	97210	CHARGE COIL	1
89	91333	BOLT M8X25	2
90	91340	BOLT M8X8	1
91	97406	STARTING MOTOR ASSEMBLY	1
92	265024-010	CONTROL BOX ASSEMBLY	1
93	512003	NEGATIVE LEAD	1
94	512012	POSITIVE LEAD	1
95	262901		1
96	91818		2
97	94403	CLIP FUEL LINE	1
98	260901	CLIP	1



**BIJ ONDERDEEL  
BESTELLINGEN ALTIJD  
VERMELDEN:  
Motor nr. : DJ190F en  
ART. NR./CODE.**

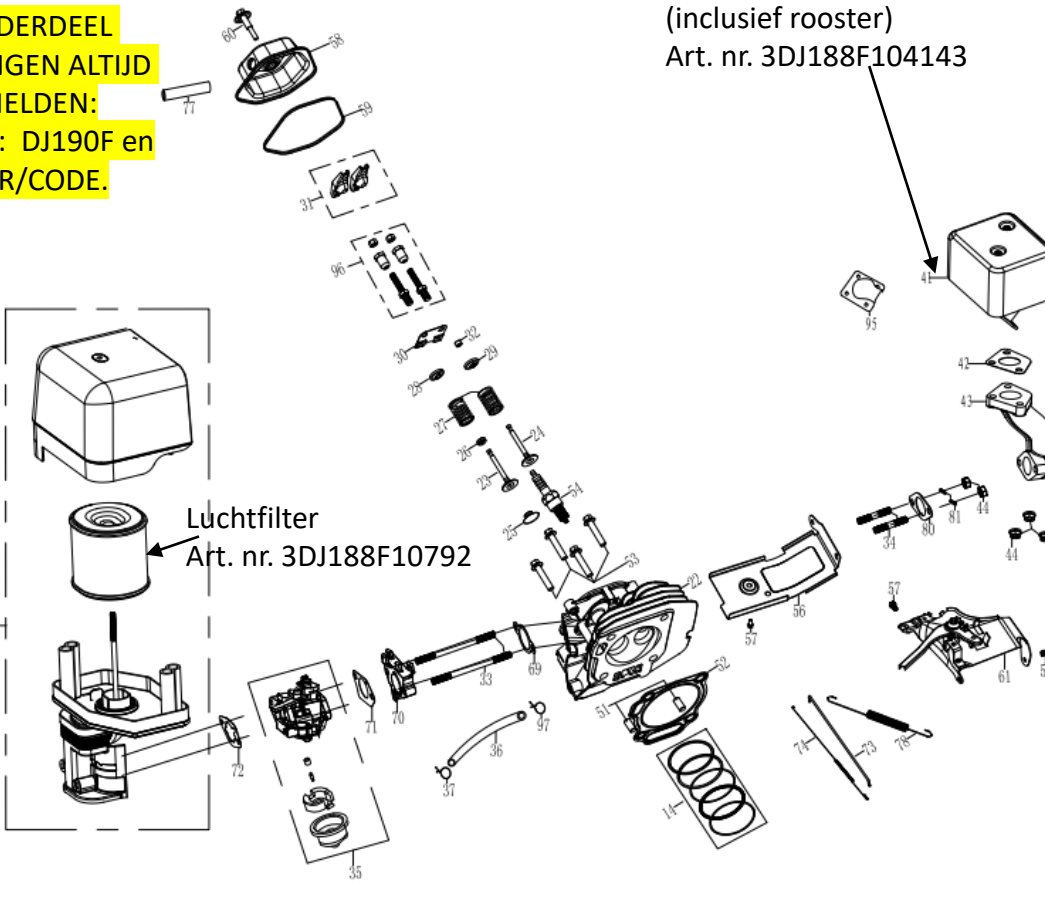

Luchtfilter  
Art. nr. 3DJ188F10792

Nr76. Compleet luchtfilterhuis  
Art. nr. 3DJ188F1079

Nr41. is complete uitlaat  
(inclusief rooster)  
Art. nr. 3DJ188F104143

Tankdop  
Art. nr. 3DJ188F1090

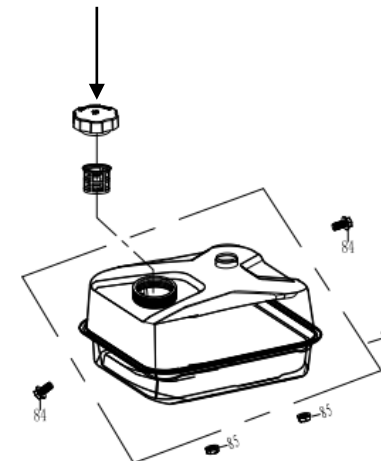

- Complete 15 PK motor voor HC15 serie en BSF serie DJ190F Art. nr. 3BSF1533



NO	Code	Part name	quantity
1	260212	CRANKCASE	1
2	93002	BALL BEARING	2
3	93511	OIL SEAL	2
4	93514	SEAL GOVERNOR ARM SHAFT	1
5	263901	SHAFT GOVERNOR ARM	1
6	96806	WASHER GOVERNOR ARM SHAFT	1
7	263902	PIN LOCK	1
8	91817	BOLT DRAIN PLUG	2
9	94004	WASHER DRAIN PLUG	2
10	265102	SWITCH ASSEMBLY OIL LEVEL	1
11	91329	BOLT M6X6	2
12	240901	DOWEL PIN CASECOVER	2
13	261203	PISTON	1
14	261603	SCRAPER RING SET PISTON	1
15	261603	ROD ASSEMBLY CONNECTING	1
16	265501	PIN PISTON	1
17	261301	CLIP PISTON	2
18	260101	COVER ASSEMBLY CRANKCASE	1
19	261401	OIL PLUG	1
20	93015	BALL BEARING	1
21	264301	GOVERNOR ASSEMBLY	1
22	261001	CYLINDER HEAD	1
23	261701	VALVE IN	1
24	265901	VALVE EXHAUST	1
25	261807	RETURNER INTAKE VALVE	1
26	93513	OIL SEAL VALVE	1
27	260001	SPRING VALVE	2
28	261801	SEAT VALVE SPRING IN	1
29	261803	SEAT VALVE SPRING EX	1
30	262201	PLATE PUSH ROD GUIDE	1
31	262101	ROCKER ASSY	2
32	261806	ROTATOR	1
33	91013	BOLT STUD	2
34	91015	BOLT STUD	2
35	262808	CARBURETOR ASSEMBLY	1
36	95412	FUEL LINE	1
37	94404	CLIP FUEL LINE	1
38	264001	GOVERNOR ARM	1
39	91822	BOLT GOVERNOR ARM	1
40	90016	NUT M6	3
41	263714	MUFFLER COMP	1
42	96001	GASKET EXHAUST PIPE	1
43	95203	EXHAUST PIPE	1
44	96011	NUT M8	5
45	260313	CRANKSHAFT ASSEMBLY	1
46	266101	LIFTER VALVE	2
47	96072	PACKING CASECOVER	1
48	260301	BALANCING SHAFT	1
49	262003	CAMSHAFT ASSEMBLY	1
50	91348	BOLT M8X5	9
51	260901	PIN DOWEL	2
52	96089	GASKET CYLINDER HEAD	1
53	91321	BOLT M10X80	4
54	97109	SPARK PULG	1
55	261901	ROD PUSH	2
56	260501	SHROUD	1
57	91325	BOLT M8X12	11
58	261104	COVER COMP CYLINDER HEAD	1
59	96075	PACKING HEADCOVER	1
60	91819	LOCK BOLT	1
61	264401	SHROUD ASSY UPPER	1
62	269901	RUBBER STARTER ASSY	1
63	260402	FLYWHEEL ASSEMBLY	1
64	264601	FAN RECOIL STARTER	1
65	264501	PULLEY STARTER	1
66	96004	NUT	1
67	97520	IGNITION COIL ASSY	1
68	91331	BOLT M8X25	2
69	96078	PACKING INTAKE	1
70	262301	INSULATOR CARBURETOR	1
71	96081	PACKING CARBURETOR	1
72	94227	SPACER CARBURETOR	1
73	262701	ROD GOVERNOR	1
74	264201	SPRING THROTTLE RETURN	1
75	264724-010	RECOIL STARTER ASSEMBLY	1
76	262901	AIR CLEANER ASSEMBLY	1
77	95605	TUBE BREATHER	1
78	264102	SPRING GOVERNOR	1
79	245104	AMPLIFIER	1
80	96083	PACKING EXHAUST	1
81	94208	SPRING WASHER	2
82	265601	DIPSTICK	1
83	263112-010	FUEL TANK ASSEMBLY	1
84	91346	BOLT M8X25	2
85	90018	NUT M8	2
86	249901	CLAMPER CORD A	1
87	269902	CLAMPER CORD A	1
88	97210	CHARGE COIL	1
89	91333	BOLT M8X8	2
90	91340	BOLT M8X8	1
91	97406	STARTING MOTOR ASSEMBLY	1
92	265024-010	CONTROL BOX ASSEMBLY	1
93	512003	NEGATIVE LEAD	1
94	512012	POSITIVE LEAD	1
95	262901	CLAMPER CORD A	1
96	91818	BOLT M8X8	2
97	94403	CLIP FUEL LINE	1
98	260901	CLIP	1



**BIJ ONDERDEEL  
BESTELLINGEN ALTIJD  
VERMELDEN:  
Motor nr. : DJ190F en  
ART. NR/CODE.**

## Lumag DJ190F benzine motor,

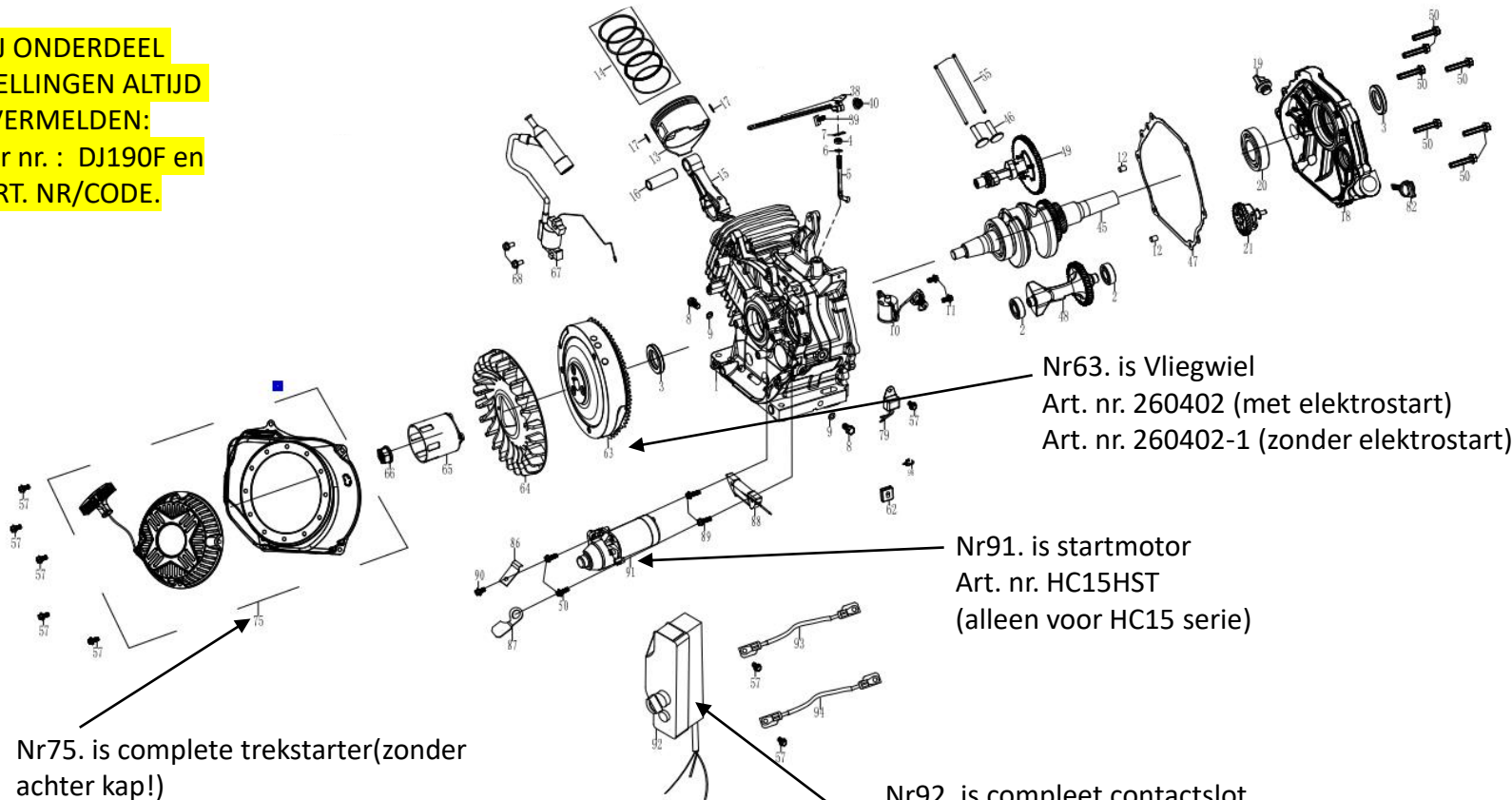

Nr75. is complete trekstarter(zonder achter kap!)

- Met 6 gaten voor bevestigen op de motor Art. nr. 3DJ188F10771
- Met 4 gaten voor bevestigen op de motor Art. nr. 3DJ188F10771-1

Nr63. is Vliegwiel  
Art. nr. 260402 (met elektrostart)  
Art. nr. 260402-1 (zonder elektrostart)

Nr91. is startmotor  
Art. nr. HC15HST  
(alleen voor HC15 serie)

Nr92. is compleet contactslot  
Art. nr. 3HC1500EWZA  
(alleen voor HC15 serie)

12 Volt 18Ah Accu voor HC15 Serie  
Art. nr. HCACCU

- Complete 15 PK motor voor HC15 serie en BSF serie DJ190F Art. nr. 3BSF1533



**MATOM**



# Loncin motor G300FA, G390FA, G420FA

o.a. BSW66GL, SSA400G, SSA500G,  
GF-800, MD500PROHT,  
MD500PROHT-S, MD800HPRO,  
VH850, RP300HPCA,

The Loncin logo features a stylized orange and grey square icon to the left of the word "LONCIN" in a bold, italicized, grey sans-serif font.The LUMAG logo consists of a black gear icon to the left of the word "LUMAG" in a bold, black sans-serif font, with "GERMANY" in a smaller font below it.The MATOM logo features a red circle with a white "M" inside, positioned above the word "MATOM" in a bold, black sans-serif font.

**PART CATALOGUE**

**G300FA**

**G390FA**

**G420FA**

Graag bij bestellingen altijd  
type motor vermelden:  
bijv. G300FA, G390FA of  
G420FA



**Version number: LC/LT-2016-A**

**LONCIN MOTOR CO.,LTD.**



# Loncin motor G300FA, G390FA, G420FA

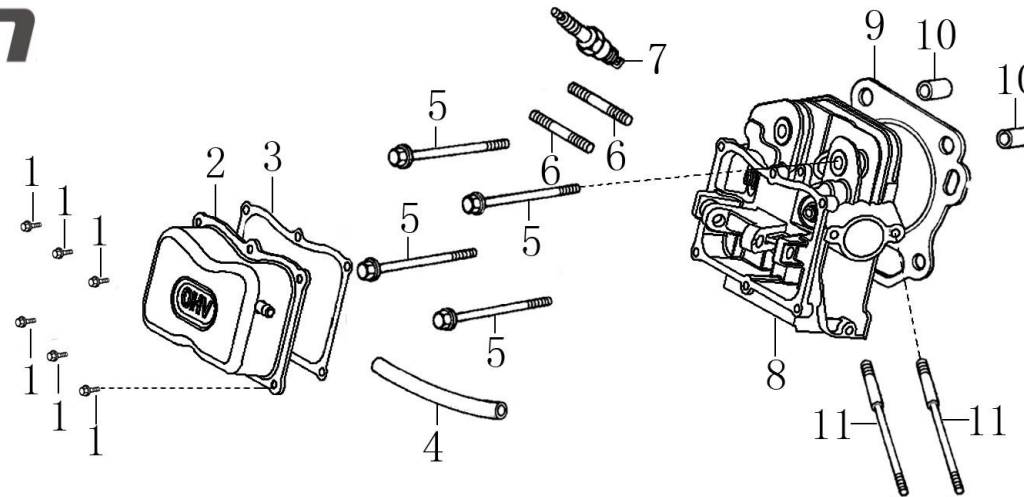

o.a. BSW66GL, SSA400G, SSA500G,  
GF-800, MD500PROHT,  
MD500PROHT-S, MD800HPRO,  
VH850, RP300HPCA,



**Graag bij bestellingen altijd  
type motor vermelden:  
bijv. G300FA, G390FA of  
G420FA**

## ( CYLINDER HEAD )

Ser.No	Part No.	Description	( Quantity )		
			G300FA	G390FA	G420FA
1	380140441-T240	BOLT, FLANGE	6	6	6
2	120220049-T116	COVER COMP. HEAD	1	1	1
3	120250038-T116	PACKING, HEAD COVER	1	1	1
4	380740958-T116	TUBE, BREATHER	1	1	1
5	380140337-T110	BOLT, FLANGE, 10x80	4	4	4
6	380180099-T110	BOLT, STUD, EXHAUST	2	2	2
7	270960025-0001	SPARK PLUG	1	1	1
8	120080527-T09J	CYLINDER HEAD COMP	1	0	0
	120080509-T116	CYLINDER HEAD COMP	0	1	1
9	120150125-T180	GASKET, CYLINDER	1	0	0
	120150137-T11D	GASKET, CYLINDER	0	1	0
	120150141-T190	GASKET, CYLINDER	0	0	1
10	380600116-T110	BOLT, STUD, INTAKE	2	2	2
11	380180091-T110	BOLT, STUD, EXHAUST	0	2	2
	380180092-T080	BOLT, STUD, EXHAUST	2	0	0

# Loncin motor G300FA, G390FA, G420FA

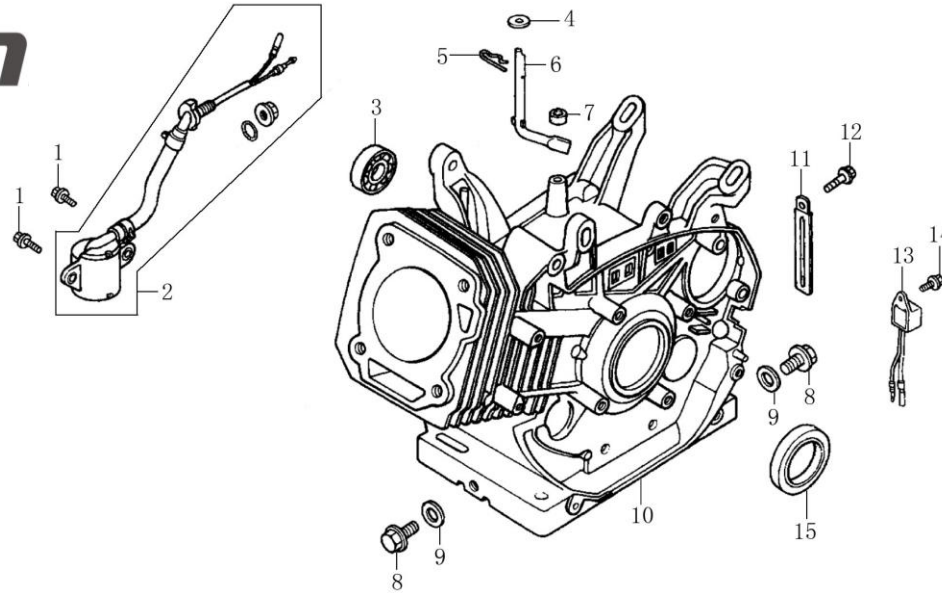

o.a. BSW66GL, SSA400G, SSA500G,  
GF-800, MD500PROHT,  
MD500PROHT-S, MD800HPRO,  
VH850, RP300HPCA,



Graag bij bestellingen altijd  
type motor vermelden:  
bijv. G300FA, G390FA of  
G420FA

## (Crankcase)

Ser.No	Part No.	Description	(Quantity)		
			G300FA	G390FA	G420FA
1	380140215-0003	BOLT, FLANGE, 6x14	2	2	2
2	281850152-T110	SWITCH ASSY., OIL LEVEL	1	1	1
3	380630099-0001	BEARING, RADIAL BALL, 6202	0	1	1
4	380450522-T110	WASHER, 8*16*1.2	1	1	1
5	381350004-T040	PIN, LOCK, 10MM	1	1	1
6	171630002-T080	SHAFT, GOVERNOR ARM	1	0	0
	171630003-T110	SHAFT, GOVERNOR ARM	0	1	1
7	380650339-T110	OIL SEAL, $\phi 8 \times \phi 14 \times 4$	0	1	1
8	110260024-T110	BOLT, DRAIN PLUG	2	2	2
9	380450516-T110	WASHER, DRAIN PLUG, 12MM	2	2	2
10	110810204-T09J	CRANKCASE	1	0	0
	110810014-T110	CRANKCASE	0	1	0
	110810028-T120	CRANKCASE	0	0	1
11	380940346-T560	CABLE CLEAT	1	1	1
12	380140001-0006	BOLT, FLANGE, 6x12	1	1	1



# Loncin motor G300FA, G390FA, G420FA

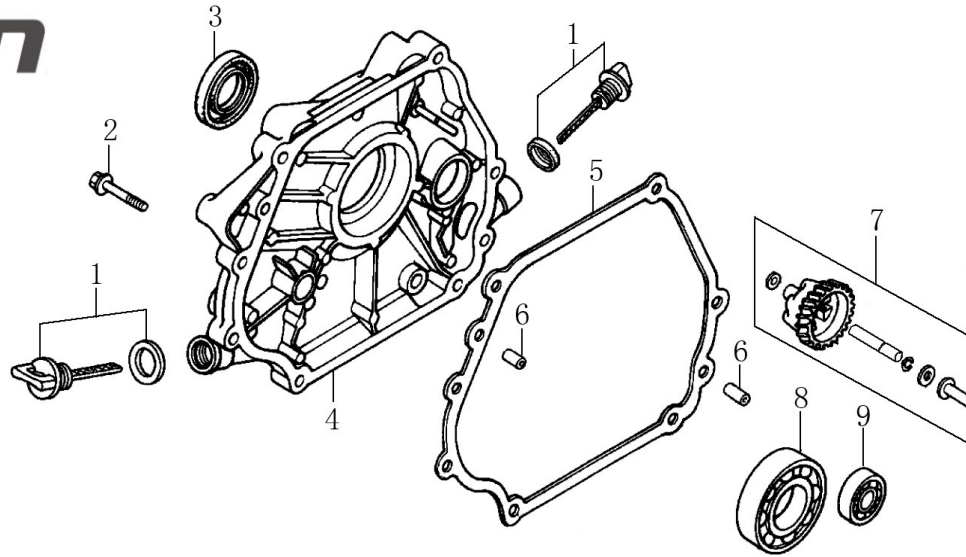

o.a. BSW66GL, SSA400G, SSA500G,  
GF-800, MD500PROHT,  
MD500PROHT-S, MD800HPRO,  
VH850, RP300HPCA,



Graag bij bestellingen altijd  
type motor vermelden:  
bijv. G300FA, G390FA of  
G420FA

## (Crankcase cover)

Ser.No	Part No.	Description	(Quantity)		
			G300FA	G390FA	G420FA
1	110690036-T190	CAP ASSY	2	2	2
2	380140051-0005	BOLT, FLANGE 8X35	7	0	0
	380140005-0006	BOLT, FLANGE 8X40	0	7	7
3	380650336-T080	OIL SEAL $\phi 30 \times \phi 46 \times 8$	1	0	0
	380650337-T110	OIL SEAL $\phi 35 \times \phi 52 \times 7$	0	1	1
4	110820004-T080	CRANKCASE COVER	1	0	0
	110820016-T110	CRANKCASE COVER	0	1	1
5	110830010-T09F	GASKET, CRANKCASE COVER	1	0	0
	110830008-T11D	GASKET, CRANKCASE COVER	0	1	1
6	380600119-T110	DOWEL PIN $\phi 8 \times 12$	2	2	2
7	171750008-T080	GOVERNOR KIT	1	0	0
	171750004-T110	GOVERNOR KIT	0	1	1
8	380630384-0001	BALL BEARING 6206	1	0	0
	380630141-0002	BALL BEARING 6207	0	1	1
9	380630099-0001	BALL BEARING 6202	0	1	1

# Loncin motor G300FA, G390FA, G420FA



o.a. BSW66GL, SSA400G, SSA500G,  
GF-800, MD500PROHT,  
MD500PROHT-S, MD800HPRO,  
VH850, RP300HPCA,

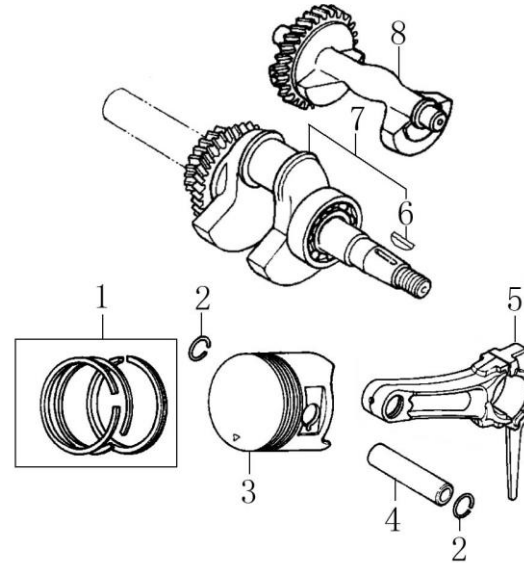

Graag bij bestellingen altijd  
type motor vermelden:  
bijv. G300FA, G390FA of  
G420FA

## ( Crankshaft )

Ser.No	Part No.	Description	( Quantity )		
			G300FA	G390FA	G420FA
1	130070157-T09J	RING SET, PISTON	1	0	0
	130070149-T116	RING SET, PISTON	0	1	0
	130070155-T190	RING SET, PISTON	0	0	1
2	380560056-T040	CLIP, PISTON PIN	2	0	0
	380560057-T110	CLIP, PISTON PIN	0	2	2
3	130030207-T09J	PISTON	1	0	0
	130030232-T116	PISTON	0	1	0
	130030233-T124	PISTON	0	0	1
4	130060032-T080	PIN, PISTON	1	0	0
	130060034-T110	PIN, PISTON	0	1	1
5	130150040-T080	CONNECTING ROD ASSY	1	0	0
	130150043-T110	CONNECTING ROD ASSY	0	1	0
	130150049-T190	CONNECTING ROD ASSY	0	0	1
6	380620050-0001	KEY, SPECIAL WOODRUFF	1	1	1
7	130290234-T180	CRANKSHAFT ASSY	1	0	0





# Loncin motor G300FA, G390FA, G420FA



o.a. BSW66GL, SSA400G, SSA500G,  
GF-800, MD500PROHT,  
MD500PROHT-S, MD800HPRO,  
VH850, RP300HPCA,

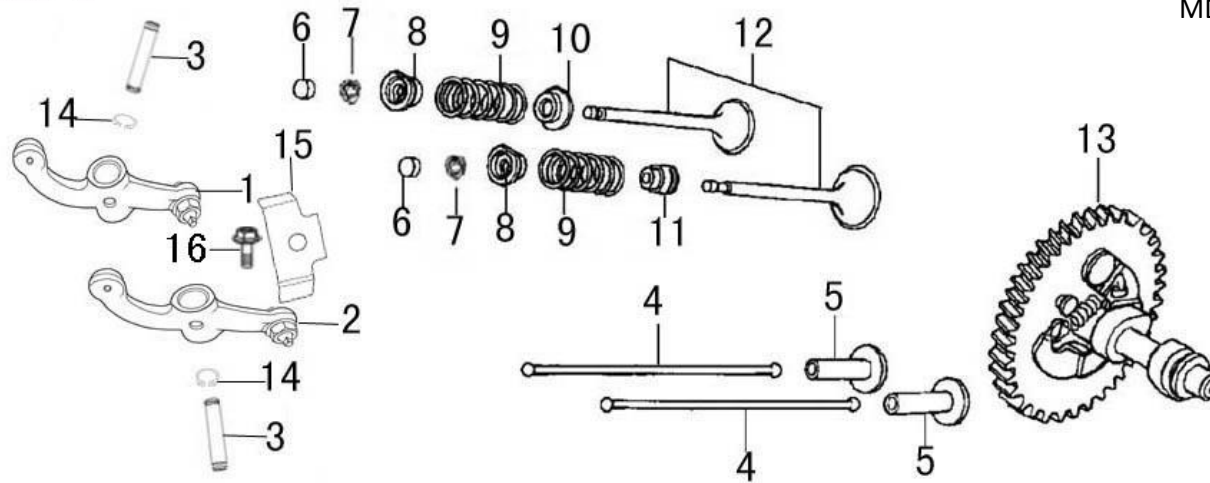

Graag bij bestellingen altijd  
type motor vermelden: bijv.  
G300FA, G390FA of G420FA

## ( Camshaft )

Ser.No	Part No.	Description	( Quantity )		
			G300FA	G390FA	G420FA
1	140450054-T116	ROCKER ARM ASSY.	1	1	1
2	140450055-T116	ROCKER ARM ASSY.	1	1	1
3	140510051-T116	VALVE ROCKER SHAFT	2	0	0
	140510048-0001	VALVE ROCKER SHAFT	0	2	2
4	140670037-T09J	PUSH ROD	2	0	0
	140670035-T116	PUSH ROD	0	2	2
5	140690004-T110	LIFTER , VALVE	2	2	2
6	140320002-T110	ROTATOR, VALVE	2	2	2
7	140390015-T11D	LOCKER, VALVE	4	4	4
8	140380021-T11D	RETAINER, VALVE SPRING	2	2	2
9	140340025-T11D	SPRING, VALVE	2	2	2
10	140360010-T110	SEAT, VALVE SPRING	1	1	1
11	140400012-T110	SEAL, VALVE STEM	1	1	1
12	500550065-T09J	VALVE ASSY.	1	0	0
	500550063-T124	VALVE ASSY.	0	1	1



# Loncin motor G300FA, G390FA, G420FA

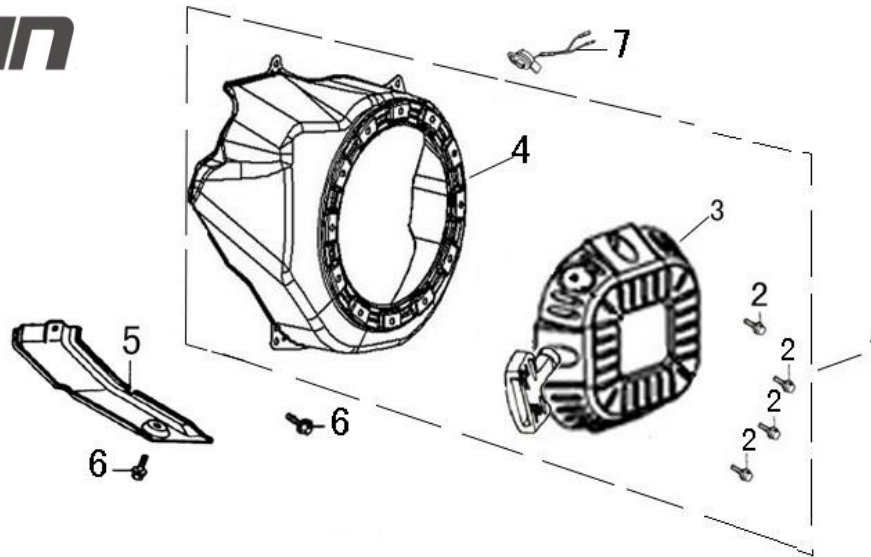

o.a. BSW66GL, SSA400G, SSA500G,  
GF-800, MD500PROHT,  
MD500PROHT-S, MD800HPRO,  
VH850, RP300HPCA,



Graag bij bestellingen altijd  
type motor vermelden:  
bijv. G300FA, G390FA of  
G420FA

## ( Starter )

Ser.No	Part No.	Description	( Quantity )		
			G300FA	G390FA	G420FA
1	193490221-T09J	RECOIL STARTER COMP.	1	0	0
	193490206-T116	RECOIL STARTER COMP.	0	1	1
2	380140531-0001	BOLT, M6x8	4	4	4
3	193500056-T180	STARTER ASSY.	1	0	0
	193500054-T190	STARTER ASSY.	0	1	1
4	160210076-T09J	COVER COMP ., FAN	1	0	0
	160210072-T116	COVER COMP ., FAN	0	1	1
5	160190068-T09J	SHROUD	1	0	0
	160190063-T116	SHROUD	0	1	1
6	380140001-0006	BOLT, FLANGE, M6x12	6	6	6
7	271660028-T040	SWITCH ASSY., ENGINE STOP	1	1	1

# Loncin motor G300FA, G390FA, G420FA

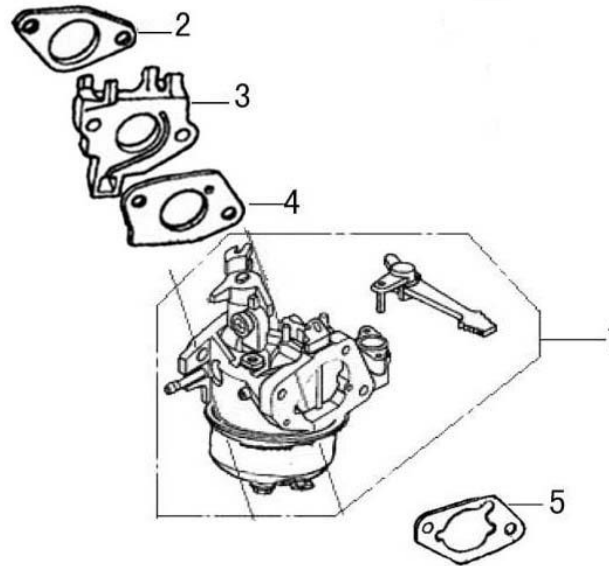

o.a. BSW66GL, SSA400G, SSA500G,  
GF-800, MD500PROHT,  
MD500PROHT-S, MD800HPRO,  
VH850, RP300HPCA,



Graag bij bestellingen altijd  
type motor vermelden:  
bijv. G300FA, G390FA of  
G420FA

## (Carburetor)

Ser.No	Part No.	Description	(Quantity)		
			G300FA	G390FA	G420FA
1	170021199-T09J	CARBURETOR	1	0	0
	170021150-T116	CARBURETOR	0	1	0
	170021151-T124	CARBURETOR	0	0	1
2	170430061-T09F	PACKING,CARBURETOR	1	0	0
	170430062-T11D	PACKING,CARBURETOR	0	1	1
3	170440039-T080	INSULATOR,CARBURETOR	1	0	0
	170440080-T116	INSULATOR,CARBURETOR	0	1	1
4	170430049-T09F	PACKING,INSULATOR	1	0	0
	170430050-T11D	PACKING,INSULATOR	0	1	1
5	170430070-T11D	PACKING., AIR CLEANER	1	1	1



# Loncin motor G300FA, G390FA, G420FA

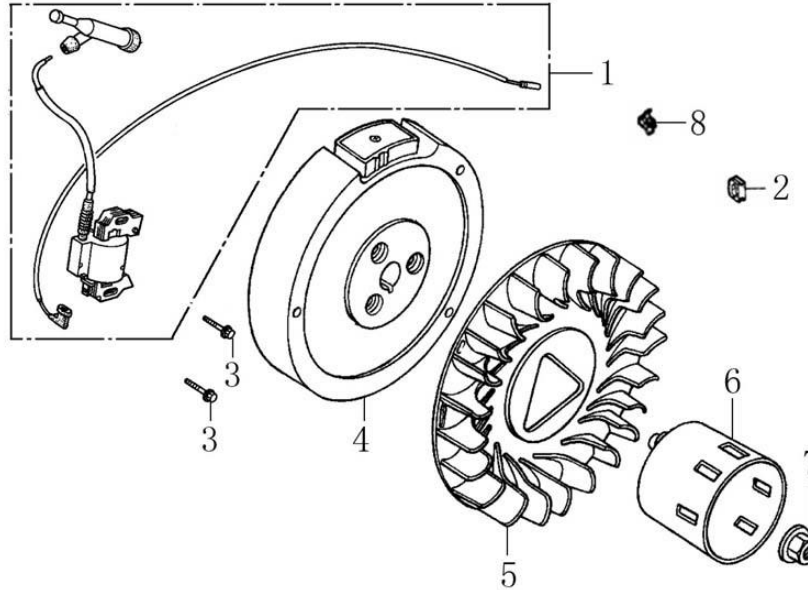

o.a. BSW66GL, SSA400G, SSA500G,  
GF-800, MD500PROHT,  
MD500PROHT-S, MD800HPRO,  
VH850, RP300HPCA,



Graag bij bestellingen altijd  
type motor vermelden:  
bijv. G300FA, G390FA of  
G420FA

## (Flywheel)

Ser.No	Part No.	Description	(Quantity)		
			G300FA	G390FA	G420FA
1	270920158-T080	COIL ASSY . , IGNITION	1	0	0
	270920170-T110	COIL ASSY . , IGNITION	0	1	1
2	380930023-T110	GROMMET, CORD	1	1	1
3	380140102-0004	BOLT, FLANGE, M6X25	2	2	2
4	270020083-T080	FLYWHEEL COMP	1	0	0
	270020212-T110	FLYWHEEL COMP	0	1	1
5	160180008-T080	FAN COOLING	1	0	1
	160180009-T110	FAN COOLING	0	1	1
6	193590004-T080	PULLEY, STARTER	1	0	0
	193590007-T110	PULLEY, STARTER	0	1	1
7	380370050-T110	NUT SPECIAL, 16MM	1	1	1
8	380930085-T040	HOLDER, STOP SWITCH	1	1	1

# Loncin motor G300FA, G390FA, G420FA

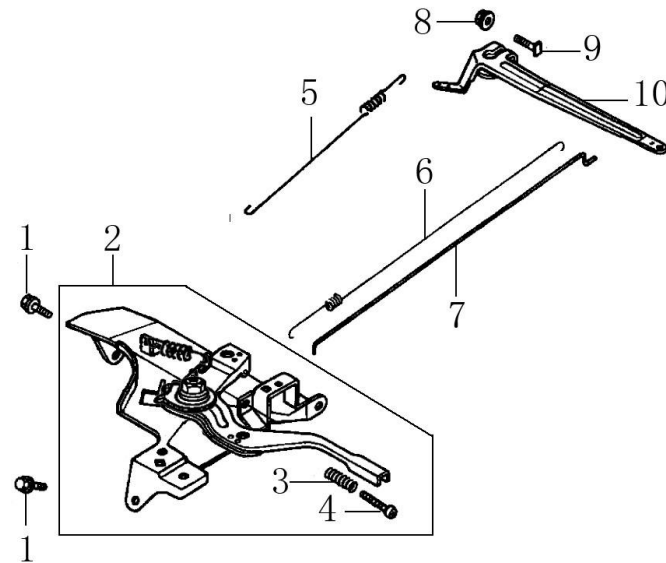

o.a. BSW66GL, SSA400G, SSA500G,  
GF-800, MD500PROHT,  
MD500PROHT-S, MD800HPRO,  
VH850, RP300HPCA,



Graag bij bestellingen altijd  
type motor vermelden:  
bijv. G300FA, G390FA of  
G420FA

## ( Control )

Ser.No	Part No.	Description	( Quantity )		
			G300FA	G390FA	G420FA
1	380140001-0006	NUT, FLANGE M6	2	2	2
2	171680092-T09J	CONTROL ASSY.	1	0	0
	171680088-T116	CONTROL ASSY.	0	1	1
3	171660002-T110	SPRING, CONTROL ADJUSTING	1	1	1
4	380200017-0005	SCREW , M5x35	1	1	1
5	171600058-T09J	SPRING , CABLE RETURN	1	0	0
	171600001-T110	SPRING , CABLE RETURN	0	1	1
6	171610020-T116	SPRING, THROTTLE RETURN	1	1	1
7	171590023-T09J	ROD, GOVERNOR	1	0	0
	171590021-T116	ROD, GOVERNOR	0	1	1
8	380370066-0001	NUT, FLANGE M6	1	1	1
9	380250002-T040	BOLT, QUADRATE HEAD	1	1	1
10	171620002-T080	ARM, GOVERNOR	1	0	0
	171620003-T110	ARM, GOVERNOR	0	1	1





# Loncin motor G300FA, G390FA, G420FA



o.a. BSW66GL, SSA400G, SSA500G,  
GF-800, MD500PROHT,  
MD500PROHT-S, MD800HPRO,  
VH850, RP300HPCA,

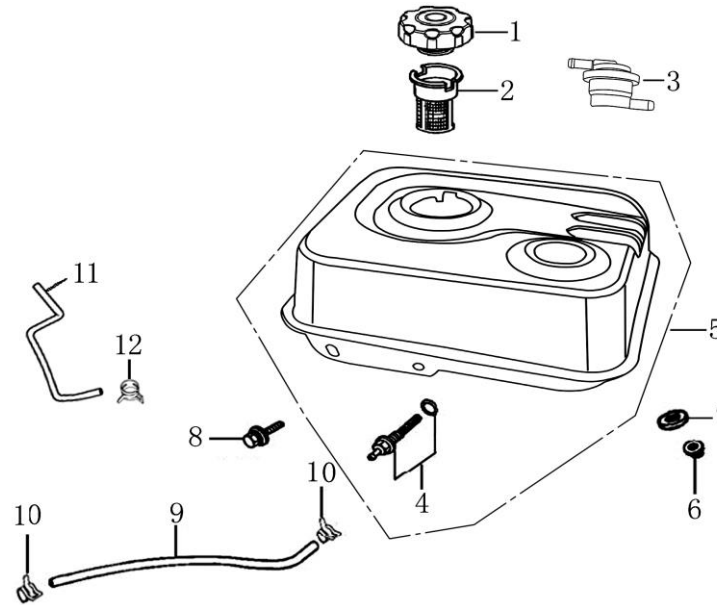

Graag bij bestellingen altijd  
type motor vermelden:  
bijv. G300FA, G390FA of  
G420FA

## ( Fuel tank )

Ser.No	Part No.	Description	( Quantity )		
			G300FA	G390FA	G420FA
1	170870118-T116	CAP COMP ., FUEL FILLER	1	1	1
2	170720009-T056	FILTER , FUEL	1	1	1
3	172830008-T040	GAS VALVE, FUEL TANK	1	1	1
4	170660077-T040	JOINT COMP, FUEL TANK	1	1	1
5	170500983-T09J	TANK COMP ., FUEL	1	0	0
	170500984-T116	TANK COMP ., FUEL	0	1	1
6	380370007-0004	NUT , FLANGE ,8MM	2	2	2
7	380920086-T040	FLAT RUBBER PAD	2	2	2
8	380140091-0005	BOLT , FLANGE ,M8x25	2	2	2
9	380750597-T09J	TUBE, FUEL	1	0	0
	380750579-T116	TUBE, FUEL	0	1	1
10	380960170-T020	CLIP , TUBE	2	2	2
11	181940040-T116	PIPE	1	0	0
	181940045-T09J	PIPE	0	1	1
12	380960121-T020	CLIP , TUBE	1	1	1